



COMUNE DI SAN PIERO PATTI
Città Metropolitana di Messina

Registro
N. 35

28-10-2024

ORIGINALE DI DELIBERAZIONE DI
CONSIGLIO COMUNALE

Oggetto: Aggiornamento catasto dei soprassuoli percorsi
dal fuoco (catasto incendi) anno 2023 – art. 10,
comma 2, L. 353/2000

L'anno duemilaventiquattro il giorno VEUTOSTO del mese di OTTOBRE
Con inizio alle ore 16:10, nella sala delle adunanze del Comune .

Alla convocazione in seduta STRordinaria che è stata partecipata ai signori consiglieri a norma
di legge , risultano all'appello nominale :

CONSIGLIERI	Presenti	Assenti	CONSIGLIERI	Presenti	Assenti
GERMANA' Maria	X		FRANCO Antonino	X	
IORE Salvatore Vittorio		X	ARDIRI Graziella		X
INTERDONATO Armando	X		D'AMBRA Maria Pia		X
IORE Sergio Gaetano		X	CORRENTE Maria Pamela	X	
GULINO Laura		X			
SCHEPISI Tindaro	X				
FAZIO Giacinta	X				
NASSISI Claudia	X				

Assegnati n. 12 in carica n. 12 presenti n. 7 Assenti n. 5

Fra gli assenti sono giustificati (art. 173 dell'Ord. EE.LL.) i signori :

La Sig.ra GERMANA' Maria nella sua qualità di Presidente, verificato il numero legale degli
interventuti , assume la presidenza e designa scrutatori i Signori :

Partecipa il Segretario Comunale Dott. Carmelo Pino
La seduta è pubblica. Sono presenti il Sindaco e gli Assessori:

PROPOSTA DI DELIBERAZIONE DI CONSIGLIO COMUNALE

AREA TECNICA

Nr . ord. della proposta 35

Del 24-10-2024

OGGETTO: Aggiornamento catasto dei soprassuoli percorsi dal fuoco (catasto incendi) anno 2023
– art. 10, comma 2, L. 353/2000

RELAZIONE

Premesso che:

- la legge 21 Novembre 2000, n. 353 "Legge Quadro in materia di incendi boschivi" e successive modifiche ed integrazioni per ultimo dall'art. 9-sexies, comma 1, D.L. 20 giugno 2017, n. 91, convertito, con modificazioni, dalla legge 3 Agosto 2017, n. 123, definisce divieti, prescrizioni e sanzioni sulle zone boschive e sui pascoli i cui soprassuoli siano stati percorsi dal fuoco prevedendo la possibilità da parte dei comuni di apporre, a seconda dei casi, vincoli di diversa natura sulle zone interessate;
- la Regione Siciliana disciplina la materia relativa alla difesa dagli incendi del patrimonio forestale regionale, dei terreni agricoli, del paesaggio e degli ambienti naturali con la Legge Regionale 6 Aprile 1996 n. 16 recante "Riordino della legislazione in materia forestale e di tutela della vegetazione" modificata ed integrata dalla Legge Regionale 14 Aprile 2006, n. 14;
- il comma 1 ter dell'art.3 di quest'ultima Legge Regionale recepisce la Legge Quadro in materia di incendi boschivi, stabilendo che "Nel territorio della Regione trovano altresì applicazione, in quanto compatibili, ed ove non diversamente stabilito, le disposizioni di cui alla legge 21 novembre 2000, n. 353 e successive modifiche ed integrazioni ed al D.lgs18 Maggio 2001, n. 227 ";
- al comma 2 dell'art. 10, la L. n. 353/2000 stabilisce, che "I comuni provvedono, entro novanta giorni dalla data di approvazione del piano regionale di cui al comma 1 dell'articolo 3, a censire, tramite apposito catasto, i soprassuoli già percorsi dal fuoco nell'ultimo quinquennio, avvalendosi anche dei rilievi effettuati dal Corpo forestale dello Stato. Il catasto è aggiornato annualmente. L'elenco dei predetti soprassuoli deve essere esposto per trenta giorni all'albo pretorio comunale, per eventuali osservazioni. Decorso tale termine, i comuni valutano le osservazioni presentate ed approvano, entro i successivi sessanta giorni, gli elenchi definitivi e le relative perimetrazioni."
- con l'art. 5 co. 1 lett. e) della Legge 8 novembre 2021, n. 155 (in G.U. 08/11/2021, n. 266) di conversione del D.L. 8 settembre 2021, n. 120 viene modificato l'art. 10 della legge 21 Novembre 2000, n. 353;
- con D.P. n. 158/S.6/S.G. del 10 Aprile 2012, il Presidente della Regione Sicilia ha adottato il "Piano Forestale Regionale 2009/2013" (PFR) con annessi "Inventario Forestale" e "Carta Foresta/e Regionale ", oltre alle sopra dette perimetrazioni, ai fini dell'applicazione dell'art. 10 della Legge n. 353/2000, sono considerate "aree boscate e pascoli" le aree classificate come "boschi", "formazioni forestali rade", "aree boscate temporaneamente prive di copertura", nonché "praterie, pascoli, incolti e frutteti abbandonati" ed "arbusteti", riportate nella "Carta Forestale Regionale Siciliana – Classi inventariali".

- L'art. 12, co. 23 della Legge regionale 25.05.2022, n. 13 in conformità a quanto previsto dal comma 3 dell'articolo 3 del decreto legge 8 settembre 2021, n. 120, convertito con modificazioni dalla legge 8 novembre 2021, n. 155, ha previsto che, qualora, comuni siano inadempienti rispetto a quanto prescritto dal comma 2 dell'articolo 10 della legge 21 novembre 2000, n. 353 e successive modificazioni, in merito sia all'obbligo di censire il catasto dei soprassuoli percorsi dal fuoco che all'obbligo di aggiornarlo annualmente e alle relative procedure di adempimento, la Regione esercita il potere sostitutivo mediante la nomina di un commissario ai sensi dell'articolo 24 della legge regionale 3 dicembre 1991, n. 44.

Vista la Delibera di Consiglio Comunale n. 4 del 09/01/2008, con la quale è stato istituito il Catasto dei soprassuoli percorsi dal fuoco di questo comune per l'annualità 2007, così come elaborato dall'Ufficio Tecnico Comunale;

Visti gli aggiornamenti del Catasto dei soprassuoli percorsi dal fuoco;

Considerato che sulla base dei dati reperiti nel Sistema informativo Forestale (SIF), della documentazione in possesso e delle verifiche effettuate, l'Ufficio Tecnico ha provveduto ad aggiornare il "Catasto dei soprassuoli percorsi dal fuoco" con riferimento agli incendi verificatisi nel corso dell'anno 2023 dando atto, redigendo un documento contenente:

- Relazione illustrativa (Allegato I);
- Tabella riepilogativa elenchi incendi 2023 (Allegato A);
- Elaborati Grafici delle Particelle percorse dal fuoco (Allegato B);

Ritenuto di dover aggiornare il Catasto dei soprassuoli percorsi dal fuoco, ai sensi della Legge n. 353 del 21/11/2000, ed adottare gli Elenchi delle aree percorse dal fuoco nell'anno 2023 così come riportati nel sopracitato documento redatto dall'ufficio Tecnico;

Dato atto che sulle aree individuate dal catasto, ai sensi del comma 1 dell'art. 10 della Legge n. 353/2000, graveranno i seguenti divieti e le seguenti prescrizioni:

- a) vincolo 15 anni: la destinazione delle zone boscate e dei pascoli i cui soprassuoli siano stati percorsi dal fuoco non può essere modificata rispetto a quella preesistente l'incendio per almeno quindici anni. In tali aree è consentita la realizzazione solamente di opere pubbliche che si rendano necessarie per la salvaguardia della pubblica incolumità e dell'ambiente. Ne consegue l'obbligo di inserire sulle aree predette un vincolo esplicito da trasferire in tutti gli atti di compravendita stipulati entro quindici anni dall'evento;
- b) vincolo 10 anni: nelle zone boscate e nei pascoli i cui soprassuoli siano stati percorsi dal fuoco, è vietata per dieci anni la realizzazione di edifici nonché di strutture e infrastrutture finalizzate ad insediamenti civili ed attività produttive, fatti salvi i casi in cui per detta realizzazione siano stati già rilasciati atti autorizzativi comunali in data precedente l'incendio sulla base degli strumenti urbanistici vigenti a tale data. In tali aree è altresì vietato, per dieci anni, il pascolo e la caccia;
- c) vincolo 5 anni: sui predetti soprassuoli è vietato lo svolgimento di attività di rimboschimento e di ingegneria ambientale sostenute con risorse finanziarie pubbliche, salvo il caso di specifica autorizzazione concessa o dal Ministro dell'Ambiente, per le aree naturali protette statali, o dalla regione competente, per documentate situazioni di dissesto idrogeologico o per particolari situazioni in cui sia urgente un intervento di tutela su valori ambientali e paesaggistici;
- d) è vietata per tre anni, la raccolta dei prodotti del sottobosco;

Ritenuto di dovere procedere, ai sensi della Legge 21-11-2000 n°353 come recepita dalla Legge Regionale 14-04-2006 n. 14 e ss.mm.ii., all'aggiornamento del catasto dei soprassuoli percorsi dal fuoco;

VISTI gli elaborati tecnici di aggiornamento che consistono in:

- Relazione illustrativa (Allegato 1);
- Tabella riepilogativa elenchi incendi 2023 (Allegato A);
- Elaborati Grafici delle Particelle percorse dal fuoco (Allegato B);

Visto che elenco delle aree percorse dal fuoco è stato pubblicato all'Albo Pretorio Comunale per un periodo di trenta giorni, per eventuali osservazioni dal 28/08/2024 al 27/09/2024;

Che nei successivi 30 giorni successivi alla pubblicazione non sono intervenute osservazioni da parte dei cittadini come attestato dall'ufficio protocollo con nota prot. 11459 del 18/10/2024;

Dato atto che, ai sensi dell'art. 10, comma 2, della L n. 353/2000, il Catasto degli incendi boschivi va aggiornato annualmente e che è ammessa la revisione degli elenchi con la cancellazione delle prescrizioni relative ai divieti di cui al comma 1 solo dopo che siano trascorsi i periodi rispettivamente indicati, per ciascun divieto, dal medesimo comma 1;

Dato atto che la presente deliberazione non comporta assunzione di impegno di spesa;

Viste:

- La Legge 21 novembre 2000, n. 353 e ss.mm.ii. - "Legge Quadro in materia di incendi boschivi";
- La Legge Regionale 6 Aprile 1996, n. 16 - "Riordino della legislazione in materia forestale e di tutela della vegetazione"
- La Legge Regionale 14 Aprile 2006, n. 14- "Modifiche ed integrazioni alla legge regionale 6 Aprile 1996 n. 16";

VISTO lo Statuto comunale;

VISTA la legge n. 142/90, recepita dalla l.r. n. 48/91 e ss.mm.ii.;

VISTO l'O.R.EE.LL. vigente in Sicilia;

Tutto ciò premesso e considerato,

PROPONE

Per le motivazioni esposte nelle premesse che qui si intendono integralmente richiamate:

1. **Di aggiornare** il Catasto dei soprassuoli percorsi dal fuoco per l'anno 2023, ai sensi della Legge 21/11/2000 n°353 come recepita dalla Legge Regionale 14/04/2006 n°14 e ss.mm.ii., di cui agli allegati elaborati tecnici:
 - a. Relazione illustrativa (Allegato 1);
 - b. Tabella riepilogativa elenchi incendi 2023 (Allegato A);
 - c. Elaborati Grafici delle Particelle percorse dal fuoco (Allegato B);
2. **Di Attestare** che gli atti di riferimento della presente deliberazione sono depositati presso L'Ufficio Tecnico di questo Ente;
3. **Dichiarare** la presente delibera immediatamente esecutiva stante l'urgenza di trasmettere gli atti all'Assessorato del Territorio e dell'Ambiente;

Il Responsabile dell'Area Tecnica
Ing. Coppola Celeste

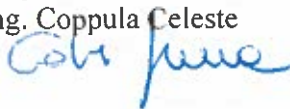

Il Sindaco
Marchello Carmelita



IL PRESIDENTE

Constatato che dopo l'ultima votazione si sono allontanati alle ore 16,28 i Consiglieri Fiore Salvatore Vittorio, Fiore Sergio, Gulino e Ardiri, presenti **7** e la sussistenza del numero legale, procede con il quarto punto all'o.d.g. "Aggiornamento catasto dei soprassuoli percorsi dal fuoco (catasto incendi) anno 2023 - art. 10, comma 2, L. 353/2000".

Il Presidente dà lettura della proposta.

A questo punto il Presidente, non essendoci interventi, pone a votazione la proposta per alzata di mano

All'**unanimità**

IL CONSIGLIO

Vista la proposta di deliberazione avente ad oggetto "Aggiornamento catasto dei soprassuoli percorsi dal fuoco (catasto incendi) anno 2023 - art. 10, comma 2, L. 353/2000".

Considerato che sulla proposta di deliberazione ha espresso:

Il **Responsabile dell'Area Tecnica** per la regolarità tecnica, parere favorevole.

Il **Responsabile dell'Area Ragioneria** per la regolarità contabile, parere favorevole.

Ritenuto di dover approvare la proposta così come formulata.

Visto l'esito della superiore votazione;

Visto lo Statuto Comunale;

Visto l'O.EE.LL. vigente nella Regione Siciliana:

DELIBERA

Di approvare la proposta avente ad oggetto: "**Aggiornamento catasto dei soprassuoli percorsi dal fuoco (catasto incendi) anno 2023 - art. 10, comma 2, L. 353/2000**".

IL CONSIGLIO

Con separata ed analoga votazione

DELIBERA

Di dichiarare l'atto **immediatamente eseguibile**.



Comune Di San Piero Patti

Città Metropolitana di Messina

Piazza A. De Gasperi n. 1

Tel. 0941 661388 - Fax 0941 669114

PEC.: protocollo@pec.comune.sanpieropatti.me.it

AALEGATO 1

AREA TECNICA

RELAZIONE TECNICA

**Aggiornamento catasto dei soprassuoli percorsi dal fuoco (catasto incendi) anno 2023
– art. 10, comma 2, L 353/2000**

PREMESSE

In ottemperanza a quanto richiesto dall'art 10 della L. 353/2000 "Legge quadro in materia di incendi boschivi" e Ordinanza del Presidente del Consiglio dei Ministri 22 ottobre 2007 n. 3624, il Comune di San Piero Patti con Delibera di Consiglio Comunale n. 4 del 09/01/2008, ha istituito il Catasto dei soprassuoli percorsi dal fuoco di questo comune per l'annualità 2007, così come elaborato dall'Ufficio Tecnico Comunale.

Con il presente lavoro si intende aggiornare il catasto delle aree percorse dal fuoco relativamente all'anno 2023. Prima di esaminare nel dettaglio la procedura operativa seguita, si rende opportuno richiamare i principali riferimenti legislativi nazionali e regionali che regolano la materia degli incendi boschivi.

NORMATIVA DI RIFERIMENTO

Il riferimento normativo dell'argomento trattato va inquadrato nella Legge 21/11/2000, n.353, legge quadro in materia di incendi boschivi, pubblicata sulla Gazzetta Ufficiale n. 280 del 30 novembre 2000. Le disposizioni contenute nella suddetta norma sono finalizzate alla conservazione e alla difesa dagli incendi del patrimonio boschivo nazionale. La suddetta norma prevede che le Regioni approvino un piano regionale per la programmazione delle attività di previsione, prevenzione e lotta attiva contro gli incendi boschivi, sulla base delle linee guida e direttive che il Consiglio dei Ministri, su proposta del Ministero delegato avrebbe dovuto approvare entro il termine di 60 giorni dall'entrata in vigore della suddetta legge. L'art. 10, comma 2 della L. 353/2000 prevede che i comuni, entro 90 giorni dalla data di approvazione del Piano regionale di previsione, prevenzione e lotta attiva contro gli incendi boschivi, a censire, tramite apposito Catasto, i soprassuoli già percorsi dal fuoco nell'ultimo quinquennio, avvalendosi anche dei rilievi effettuati dal Corpo Forestale dello Stato. Il Catasto deve essere aggiornato annualmente.

Con D.P. n. 158/S.6/S.G. del 10 Aprile 2012, il Presidente della Regione Sicilia ha adottato il "Piano Forestale Regionale 2009/2013" (PFR) con annessi "Inventario Forestale" e "Carta Forestale Regionale ", oltre alle sopra dette perimetrazioni, ai fini dell'applicazione dell'art. 10 della Legge n. 353/2000, sono considerate "aree boscate e pascoli" le aree classificate come "boschi", "formazioni forestali rade", "aree boscate temporaneamente prive di copertura", nonché "praterie, pascoli, incolti e frutteti abbandonati" ed "arbusteti", riportate nella "Carta Forestale Regionale Siciliana – Classi inventariali".

DIVIETI E PRESCRIZIONI

L'art. 10, comma 2 della L. 21/11/2000, n. 353, stabilisce che i Comuni provvedano a censire tramite il Catasto Incendi, i soprassuoli già percorsi dal fuoco nell'ultimo quinquennio, avvalendosi anche dei rilievi effettuati da parte del Corpo Forestale dello Stato. I comuni devono pertanto provvedere ad elaborare delle planimetrie, riferite all'intero territorio di competenza, indicando le aree interessate dagli incendi, e formando degli appositi elenchi nei quali sia possibile rilevare gli estremi catastali delle medesime aree. L'elenco dei predetti soprassuoli, insieme alle planimetrie, deve essere pubblicato all'Albo Pretorio comunale per trenta giorni, per eventuali osservazioni. Decorso tale termine i comuni valutano le osservazioni presentate dai cittadini e approvano gli elenchi e le planimetrie definitive, entro il termine dei 60 giorni successivi.

L'art. 10, comma 1 della citata legge, inoltre prevede che nei soprassuoli indicati negli elenchi e nelle planimetrie si applichino i sottoindicati divieti:

- **Per un periodo di 15 anni** dalla data dell'incendio, le aree boscate ed i pascoli interessati dall'incendio non possono avere una destinazione urbanistica diversa da quella esistente prima dell'incendio. E' comunque consentita la costruzione di opere pubbliche necessarie alla salvaguardia della pubblica incolumità e dell'ambiente. In tutti gli atti di compravendita dei terreni e degli immobili interessati dall'incendio, stipulati entro il suddetto termine di 15 anni, deve essere espressamente richiamato il vincolo di che trattasi, pena la nullità dell'atto;
- **per un periodo di 10 anni** dalla data dell'incendio sui soprassuoli interessati è vietata la realizzazione di edifici nonché di strutture e infrastrutture finalizzate ad insediamenti civili ed attività produttive, fatti salvi i casi in cui detta realizzazione sia stata prevista in data precedente l'incendio dagli strumenti urbanistici;
- **per un periodo di 10 anni**, limitatamente alle zone boscate percorse da incendi, è vietato altresì il pascolo e la caccia;
- **per un periodo di 3 anni**, la raccolta dei prodotti del sottobosco;
- **per un periodo di 5 anni** sui predetti soprassuoli sono vietate le attività di rimboschimento e di ingegneria ambientale sostenute con risorse finanziarie pubbliche salvo specifica autorizzazione concessa dal Ministero dell'Ambiente, per le aree naturali protette statali, o dalla regione competente, negli altri casi, per documentate situazioni di dissesto idrogeologico e nelle situazioni in cui sia urgente un intervento per la tutela di particolari valori ambientali e paesaggistici. 7

Come previsto dalla Legge, il Catasto incendi deve essere aggiornato ogni anno e in tale occasione si deve procedere ad eliminare le aree per le quali sono scaduti i vincoli precedentemente imposti.

METODOLOGIA DI LAVORO

Il comma 2 dell'art.10 della L.m.353/2000 prevede che i Comuni possano creare il Catasto Incendi servendosi del supporto del Corpo Forestale dello Stato o regionale e delle informazioni relative agli incendi, raccolte dal Corpo Forestale ed elaborate dal sistema informativo della montagna. Il Servizio Tecnico Urbanistico al fine di procedere all'individuazione su base planimetrica e alla elaborazione degli elenchi, relativi alle aree percorse dagli incendi, interessanti il territorio comunale, ha estrapolato dal sistema messo a disposizione dal Corpo Forestale (SIF) i dati relativi alle aree percorse da incendi nel territorio del Comune di San Piero Patti. I dati inseriti risultano strutturati in apposite schede riferite all'anno 2023. In ogni scheda viene riportata la località interessata dall'incendio.

La percentuale di superficie interessata dall'incendio non è riportata sulle schede ma in un apposito elenco, in cui sono individuate per ogni singolo incendio, la percentuale di superficie interessata, e i dati catastali, Foglio e Mappale, delle aree percorse in tutto o in parte dall'incendio.

L'insieme delle planimetrie e degli elenchi, oltre che della presente relazione, costituiscono il Catasto Incendi del Comune di San Piero Patti aggiornamento al 2023 che verrà pubblicato secondo le modalità e i tempi previsti dalla norma, al fine di poterlo rendere esecutivo ed efficace a tutti gli effetti di legge.

APPLICAZIONE DELLE SANZIONI

Il non rispetto dei divieti imposti dalla legge 353/2000 sulle aree percorse da incendi boschivi rappresentate nel Catasto Incendi del Comune di Sa Piero Patti, fa scattare ai sensi dell'art. 10 comma 3 della medesima legge, diverse sanzioni a seconda delle diverse trasgressioni ai divieti citati nel punto 2: Nel caso di trasgressioni al divieto di pascolo su soprassuoli delle zone boscate percorsi dal fuoco si applica una sanzione amministrativa, per ogni capo, non inferiore a euro 45,00 e non superiore a euro 90,00 e nel caso di trasgressione al divieto di caccia sui medesimi soprassuoli si applica una sanzione amministrativa non inferiore a euro 300,00 e non superiore a euro 600,00.

Nel caso di trasgressioni al divieto di realizzazione di edifici nonché di strutture e infrastrutture finalizzate ad insediamenti civili ed attività produttive su soprassuoli percorsi dal fuoco, si applica l'articolo 20, primo comma, lettera c), della legge 28 febbraio 1985, n. 47. Il giudice, nella sentenza di condanna, dispone la demolizione dell'opera e il ripristino dello stato dei luoghi a spese del responsabile.

Nelle aree e nei periodi a rischio di incendio boschivo sono vietate tutte le azioni, individuate ai sensi dell'articolo 3, comma 3, lettera f), determinanti anche solo potenzialmente l'innesco di

incendio. Per le trasgressioni ai richiamati divieti si applica la sanzione amministrativa del pagamento di una somma non inferiore a € 5.000,00 e non superiore a € 50.000,00. Tali sanzioni sono raddoppiate nel caso in cui il responsabile appartenga a una delle categorie descritte al punto successivo.

In caso di trasgressioni ai divieti di cui al precedente punto da parte di esercenti attività turistiche, oltre alla sanzione di cui al medesimo punto, è disposta la revoca della licenza, dell'autorizzazione o del provvedimento amministrativo che consente l'esercizio dell'attività.

In ogni caso si applicano le disposizioni dell'art. 18 della Legge 8 luglio 1986 n.349 sul diritto del risarcimento del danno ambientale, alla cui determinazione concorrono l'ammontare delle spese sostenute per la lotta attiva e la stima dei danni al soprassuolo ed al suolo.

Si allegano:

- A. Tabella riepilogativa elenco incendi 2023;
- B. Elaborati Grafici delle Particelle percorse dal fuoco.

San Piero Patti, 27/08/2024

Il Responsabile dell'Area Tecnica

Ing. Celeste Coppola





Comune Di San Piero Patti
Città Metropolitana di Messina
Piazza A. De Gasperi n. 1
Tel. 0941 661388 - Fax 0941 669114
PEC.: protocollo@pec.comune.sanpieropatti.me.it

AREA TECNICA

Allegato A

TABELLA RIEPILOGATIVA ELENCO INCENDI 2023

**Aggiornamento catasto dei soprassuoli percorsi dal fuoco (catasto incendi) anno 2023
– art. 10, comma 2, L 353/2000**



Comune Di San Piero Patti

Città Metropolitana di Messina

Piazza A. De Gasperi n. 1

Tel. 0941 661388 - Fax 0941 669114

PEC.: protocollo@pec.comune.sanpieropatti.me.it

ELENCO PARTICELLE PERCORSE DAL FUOCO ANNO 2023

Ordine	Località incendio	Data inizio incendio	Foglio	Particella	Percentuale percorsa dal fuoco
1	c/da Sciardi – Rocche - Urgeri	20/10/2023	15	81	15 %
2	c/da Sciardi – Rocche - Urgeri	20/10/2023	15	216	1 %
3	c/da Sciardi – Rocche - Urgeri	20/10/2023	15	217	1 %
4	c/da Sciardi – Rocche - Urgeri	20/10/2023	15	219	16 %
5	c/da Sciardi – Rocche - Urgeri	20/10/2023	15	239	4 %
6	c/da Sciardi – Rocche - Urgeri	20/10/2023	15	240	15 %
7	c/da Sciardi – Rocche - Urgeri	20/10/2023	15	492	2 %
8	c/da Sciardi – Rocche - Urgeri	20/10/2023	16	3	27 %
9	c/da Sciardi – Rocche - Urgeri	20/10/2023	16	4	100 %
10	c/da Sciardi – Rocche - Urgeri	20/10/2023	16	5	100 %
11	c/da Sciardi – Rocche - Urgeri	20/10/2023	16	6	63 %
12	c/da Sciardi – Rocche - Urgeri	20/10/2023	16	7	100 %
13	c/da Sciardi – Rocche - Urgeri	20/10/2023	16	8	100 %
14	c/da Sciardi – Rocche - Urgeri	20/10/2023	16	9	100 %
15	c/da Sciardi – Rocche - Urgeri	20/10/2023	16	10	100 %
16	c/da Sciardi – Rocche - Urgeri	20/10/2023	16	11	100 %
17	c/da Sciardi – Rocche - Urgeri	20/10/2023	16	12	100 %
18	c/da Sciardi – Rocche - Urgeri	20/10/2023	16	13	100 %
19	c/da Sciardi – Rocche - Urgeri	20/10/2023	16	14	100 %
20	c/da Sciardi – Rocche - Urgeri	20/10/2023	16	15	100 %
21	c/da Sciardi – Rocche - Urgeri	20/10/2023	16	16	100 %
22	c/da Sciardi – Rocche - Urgeri	20/10/2023	16	17	100 %
23	c/da Sciardi – Rocche - Urgeri	20/10/2023	16	18	100 %
24	c/da Sciardi – Rocche - Urgeri	20/10/2023	16	19	100 %
25	c/da Sciardi – Rocche - Urgeri	20/10/2023	16	20	100 %
26	c/da Sciardi – Rocche - Urgeri	20/10/2023	16	21	100 %
27	c/da Sciardi – Rocche - Urgeri	20/10/2023	16	22	100 %
28	c/da Sciardi – Rocche - Urgeri	20/10/2023	16	23	32 %
29	c/da Sciardi – Rocche - Urgeri	20/10/2023	16	24	100 %
30	c/da Sciardi – Rocche - Urgeri	20/10/2023	16	25	51 %
31	c/da Sciardi – Rocche - Urgeri	20/10/2023	16	26	100 %
32	c/da Sciardi – Rocche - Urgeri	20/10/2023	16	27	100 %
33	c/da Sciardi – Rocche - Urgeri	20/10/2023	16	28	87 %
34	c/da Sciardi – Rocche - Urgeri	20/10/2023	16	29	20 %
35	c/da Sciardi – Rocche - Urgeri	20/10/2023	16	31	92 %
36	c/da Sciardi – Rocche - Urgeri	20/10/2023	16	32	100 %
37	c/da Sciardi – Rocche - Urgeri	20/10/2023	16	33	100 %
38	c/da Sciardi – Rocche - Urgeri	20/10/2023	16	34	100 %
39	c/da Sciardi – Rocche - Urgeri	20/10/2023	16	35	100 %
40	c/da Sciardi – Rocche - Urgeri	20/10/2023	16	36	100 %



Comune Di San Piero Patti

Città Metropolitana di Messina

Piazza A. De Gasperi n. 1

Tel. 0941 661388 - Fax 0941 669114

PEC.: protocollo@pec.comune.sanpieropatti.me.it

Ordine	Località incendio	Data inizio incendio	Foglio	Particella	Percentuale percorsa dal fuoco
41	c/da Sciardi – Rocche - Urgeri	20/10/2023	16	37	100 %
42	c/da Sciardi – Rocche - Urgeri	20/10/2023	16	38	100 %
43	c/da Sciardi – Rocche - Urgeri	20/10/2023	16	39	100 %
44	c/da Sciardi – Rocche - Urgeri	20/10/2023	16	40	100 %
45	c/da Sciardi – Rocche - Urgeri	20/10/2023	16	41	100 %
46	c/da Sciardi – Rocche - Urgeri	20/10/2023	16	42	100 %
47	c/da Sciardi – Rocche - Urgeri	20/10/2023	16	43	100 %
48	c/da Sciardi – Rocche - Urgeri	20/10/2023	16	44	100 %
49	c/da Sciardi – Rocche - Urgeri	20/10/2023	16	45	100 %
50	c/da Sciardi – Rocche - Urgeri	20/10/2023	16	46	100 %
51	c/da Sciardi – Rocche - Urgeri	20/10/2023	16	47	100 %
52	c/da Sciardi – Rocche - Urgeri	20/10/2023	16	48	100 %
53	c/da Sciardi – Rocche - Urgeri	20/10/2023	16	49	100 %
54	c/da Sciardi – Rocche - Urgeri	20/10/2023	16	50	20 %
55	c/da Sciardi – Rocche - Urgeri	20/10/2023	16	51	100 %
56	c/da Sciardi – Rocche - Urgeri	20/10/2023	16	52	100 %
57	c/da Sciardi – Rocche - Urgeri	20/10/2023	16	53	100 %
58	c/da Sciardi – Rocche - Urgeri	20/10/2023	16	54	100 %
59	c/da Sciardi – Rocche - Urgeri	20/10/2023	16	55	100 %
60	c/da Sciardi – Rocche - Urgeri	20/10/2023	16	56	100 %
61	c/da Sciardi – Rocche - Urgeri	20/10/2023	16	57	100 %
62	c/da Sciardi – Rocche - Urgeri	20/10/2023	16	58	100 %
63	c/da Sciardi – Rocche - Urgeri	20/10/2023	16	59	100 %
64	c/da Sciardi – Rocche - Urgeri	20/10/2023	16	60	100 %
65	c/da Sciardi – Rocche - Urgeri	20/10/2023	16	61	100 %
66	c/da Sciardi – Rocche - Urgeri	20/10/2023	16	62	100 %
67	c/da Sciardi – Rocche - Urgeri	20/10/2023	16	63	100 %
68	c/da Sciardi – Rocche - Urgeri	20/10/2023	16	64	100 %
69	c/da Sciardi – Rocche - Urgeri	20/10/2023	16	65	100 %
70	c/da Sciardi – Rocche - Urgeri	20/10/2023	16	66	100 %
71	c/da Sciardi – Rocche - Urgeri	20/10/2023	16	67	100 %
72	c/da Sciardi – Rocche - Urgeri	20/10/2023	16	68	100 %
73	c/da Sciardi – Rocche - Urgeri	20/10/2023	16	69	100 %
74	c/da Sciardi – Rocche - Urgeri	20/10/2023	16	70	100 %
75	c/da Sciardi – Rocche - Urgeri	20/10/2023	16	71	100 %
76	c/da Sciardi – Rocche - Urgeri	20/10/2023	16	72	100 %
77	c/da Sciardi – Rocche - Urgeri	20/10/2023	16	73	100 %
78	c/da Sciardi – Rocche - Urgeri	20/10/2023	16	74	100 %
79	c/da Sciardi – Rocche - Urgeri	20/10/2023	16	75	100 %
80	c/da Sciardi – Rocche - Urgeri	20/10/2023	16	76	100 %
81	c/da Sciardi – Rocche - Urgeri	20/10/2023	16	77	100 %
82	c/da Sciardi – Rocche - Urgeri	20/10/2023	16	78	100 %
83	c/da Sciardi – Rocche - Urgeri	20/10/2023	16	79	100 %
84	c/da Sciardi – Rocche - Urgeri	20/10/2023	16	80	100 %



Comune Di San Piero Patti

Città Metropolitana di Messina

Piazza A. De Gasperi n. 1

Tel. 0941 661388 - Fax 0941 669114

PEC.: protocollo@pec.comune.sanpieropatti.me.it

Ordine	Località incendio	Data inizio incendio	Foglio	Particella	Percentuale percorsa dal fuoco
85	c/da Sciardi – Rocche - Urgeri	20/10/2023	16	81	100 %
86	c/da Sciardi – Rocche - Urgeri	20/10/2023	16	82	100 %
87	c/da Sciardi – Rocche - Urgeri	20/10/2023	16	83	100 %
88	c/da Sciardi – Rocche - Urgeri	20/10/2023	16	84	100 %
89	c/da Sciardi – Rocche - Urgeri	20/10/2023	16	85	100 %
90	c/da Sciardi – Rocche - Urgeri	20/10/2023	16	86	100 %
91	c/da Sciardi – Rocche - Urgeri	20/10/2023	16	87	100 %
92	c/da Sciardi – Rocche - Urgeri	20/10/2023	16	88	100 %
93	c/da Sciardi – Rocche - Urgeri	20/10/2023	16	89	100 %
94	c/da Sciardi – Rocche - Urgeri	20/10/2023	16	90	100 %
95	c/da Sciardi – Rocche - Urgeri	20/10/2023	16	91	100 %
96	c/da Sciardi – Rocche - Urgeri	20/10/2023	16	92	100 %
97	c/da Sciardi – Rocche - Urgeri	20/10/2023	16	93	100 %
98	c/da Sciardi – Rocche - Urgeri	20/10/2023	16	94	100 %
99	c/da Sciardi – Rocche - Urgeri	20/10/2023	16	95	100 %
100	c/da Sciardi – Rocche - Urgeri	20/10/2023	16	96	100 %
101	c/da Sciardi – Rocche - Urgeri	20/10/2023	16	97	100 %
102	c/da Sciardi – Rocche - Urgeri	20/10/2023	16	98	100 %
103	c/da Sciardi – Rocche - Urgeri	20/10/2023	16	99	100 %
104	c/da Sciardi – Rocche - Urgeri	20/10/2023	16	100	100 %
105	c/da Sciardi – Rocche - Urgeri	20/10/2023	16	101	100 %
106	c/da Sciardi – Rocche - Urgeri	20/10/2023	16	102	100 %
107	c/da Sciardi – Rocche - Urgeri	20/10/2023	16	103	100 %
108	c/da Sciardi – Rocche - Urgeri	20/10/2023	16	104	100 %
109	c/da Sciardi – Rocche - Urgeri	20/10/2023	16	105	100 %
110	c/da Sciardi – Rocche - Urgeri	20/10/2023	16	106	100 %
111	c/da Sciardi – Rocche - Urgeri	20/10/2023	16	107	100 %
112	c/da Sciardi – Rocche - Urgeri	20/10/2023	16	108	100 %
113	c/da Sciardi – Rocche - Urgeri	20/10/2023	16	109	100 %
114	c/da Sciardi – Rocche - Urgeri	20/10/2023	16	110	100 %
115	c/da Sciardi – Rocche - Urgeri	20/10/2023	16	111	100 %
116	c/da Sciardi – Rocche - Urgeri	20/10/2023	16	112	100 %
117	c/da Sciardi – Rocche - Urgeri	20/10/2023	16	113	100 %
118	c/da Sciardi – Rocche - Urgeri	20/10/2023	16	114	100 %
119	c/da Sciardi – Rocche - Urgeri	20/10/2023	16	115	100 %
120	c/da Sciardi – Rocche - Urgeri	20/10/2023	16	116	100 %
121	c/da Sciardi – Rocche - Urgeri	20/10/2023	16	117	100 %
122	c/da Sciardi – Rocche - Urgeri	20/10/2023	16	118	100 %
123	c/da Sciardi – Rocche - Urgeri	20/10/2023	16	119	100 %
124	c/da Sciardi – Rocche - Urgeri	20/10/2023	16	120	100 %
125	c/da Sciardi – Rocche - Urgeri	20/10/2023	16	121	100 %
126	c/da Sciardi – Rocche - Urgeri	20/10/2023	16	122	100 %
127	c/da Sciardi – Rocche - Urgeri	20/10/2023	16	123	100 %
128	c/da Sciardi – Rocche - Urgeri	20/10/2023	16	124	100 %



Comune Di San Piero Patti

Città Metropolitana di Messina

Piazza A. De Gasperi n. 1

Tel. 0941 661388 - Fax 0941 669114

PEC.: protocollo@pec.comune.sanpieropatti.me.it

Ordine	Località incendio	Data inizio incendio	Foglio	Particella	Percentuale percorsa dal fuoco
129	c/da Sciardi – Rocche - Urgeri	20/10/2023	16	125	100 %
130	c/da Sciardi – Rocche - Urgeri	20/10/2023	16	126	100 %
131	c/da Sciardi – Rocche - Urgeri	20/10/2023	16	127	100 %
132	c/da Sciardi – Rocche - Urgeri	20/10/2023	16	128	100 %
133	c/da Sciardi – Rocche - Urgeri	20/10/2023	16	129	100 %
134	c/da Sciardi – Rocche - Urgeri	20/10/2023	16	130	100 %
135	c/da Sciardi – Rocche - Urgeri	20/10/2023	16	131	86 %
136	c/da Sciardi – Rocche - Urgeri	20/10/2023	16	133	100 %
137	c/da Sciardi – Rocche - Urgeri	20/10/2023	16	134	96 %
138	c/da Sciardi – Rocche - Urgeri	20/10/2023	16	137	100 %
139	c/da Sciardi – Rocche - Urgeri	20/10/2023	16	138	44 %
140	c/da Sciardi – Rocche - Urgeri	20/10/2023	16	139	11,4 %
141	c/da Sciardi – Rocche - Urgeri	20/10/2023	16	140	100 %
142	c/da Sciardi – Rocche - Urgeri	20/10/2023	16	141	77 %
143	c/da Sciardi – Rocche - Urgeri	20/10/2023	16	142	100 %
144	c/da Sciardi – Rocche - Urgeri	20/10/2023	16	144	100 %
145	c/da Sciardi – Rocche - Urgeri	20/10/2023	16	145	100 %
146	c/da Sciardi – Rocche - Urgeri	20/10/2023	16	146	100 %
147	c/da Sciardi – Rocche - Urgeri	20/10/2023	16	147	78 %
148	c/da Sciardi – Rocche - Urgeri	20/10/2023	16	148	100 %
149	c/da Sciardi – Rocche - Urgeri	20/10/2023	16	149	100 %
150	c/da Sciardi – Rocche - Urgeri	20/10/2023	16	150	100 %
151	c/da Sciardi – Rocche - Urgeri	20/10/2023	16	151	86 %
152	c/da Sciardi – Rocche - Urgeri	20/10/2023	16	153	100 %
153	c/da Sciardi – Rocche - Urgeri	20/10/2023	16	154	100 %
154	c/da Sciardi – Rocche - Urgeri	20/10/2023	16	155	60 %
155	c/da Sciardi – Rocche - Urgeri	20/10/2023	16	156	100 %
156	c/da Sciardi – Rocche - Urgeri	20/10/2023	16	157	100 %
157	c/da Sciardi – Rocche - Urgeri	20/10/2023	16	158	100 %
158	c/da Sciardi – Rocche - Urgeri	20/10/2023	16	159	100 %
159	c/da Sciardi – Rocche - Urgeri	20/10/2023	16	160	100 %
160	c/da Sciardi – Rocche - Urgeri	20/10/2023	16	161	100 %
161	c/da Sciardi – Rocche - Urgeri	20/10/2023	16	162	100 %
162	c/da Sciardi – Rocche - Urgeri	20/10/2023	16	163	100 %
163	c/da Sciardi – Rocche - Urgeri	20/10/2023	16	164	26 %
164	c/da Sciardi – Rocche - Urgeri	20/10/2023	16	165	100 %
165	c/da Sciardi – Rocche - Urgeri	20/10/2023	16	166	100 %
166	c/da Sciardi – Rocche - Urgeri	20/10/2023	16	167	100 %
167	c/da Sciardi – Rocche - Urgeri	20/10/2023	16	168	98 %
168	c/da Sciardi – Rocche - Urgeri	20/10/2023	16	170	100 %
169	c/da Sciardi – Rocche - Urgeri	20/10/2023	16	171	100 %
170	c/da Sciardi – Rocche - Urgeri	20/10/2023	16	172	100 %
171	c/da Sciardi – Rocche - Urgeri	20/10/2023	16	173	100 %
172	c/da Sciardi – Rocche - Urgeri	20/10/2023	16	174	100 %



Comune Di San Piero Patti

Città Metropolitana di Messina

Piazza A. De Gasperi n. 1

Tel. 0941 661388 - Fax 0941 669114

PEC: protocollo@pec.comune.sanpieropatti.me.it

Ordine	Località incendio	Data inizio incendio	Foglio	Particella	Percentuale percorsa dal fuoco
173	c/da Sciardi – Rocche - Urgeri	20/10/2023	16	175	100 %
174	c/da Sciardi – Rocche - Urgeri	20/10/2023	16	186	100 %
175	c/da Sciardi – Rocche - Urgeri	20/10/2023	16	187	100 %
176	c/da Sciardi – Rocche - Urgeri	20/10/2023	16	188	100 %
177	c/da Sciardi – Rocche - Urgeri	20/10/2023	16	189	100 %
178	c/da Sciardi – Rocche - Urgeri	20/10/2023	16	190	100 %
179	c/da Sciardi – Rocche - Urgeri	20/10/2023	16	191	100 %
180	c/da Sciardi – Rocche - Urgeri	20/10/2023	16	192	100 %
181	c/da Sciardi – Rocche - Urgeri	20/10/2023	16	194	100 %
182	c/da Sciardi – Rocche - Urgeri	20/10/2023	16	195	100 %
183	c/da Sciardi – Rocche - Urgeri	20/10/2023	16	196	100 %
184	c/da Sciardi – Rocche - Urgeri	20/10/2023	16	197	100 %
185	c/da Sciardi – Rocche - Urgeri	20/10/2023	16	198	100 %
186	c/da Sciardi – Rocche - Urgeri	20/10/2023	16	199	100 %
187	c/da Sciardi – Rocche - Urgeri	20/10/2023	16	200	50 %
188	c/da Sciardi – Rocche - Urgeri	20/10/2023	16	201	100 %
189	c/da Sciardi – Rocche - Urgeri	20/10/2023	16	202	100 %
190	c/da Sciardi – Rocche - Urgeri	20/10/2023	16	203	100 %
191	c/da Sciardi – Rocche - Urgeri	20/10/2023	16	204	100 %
192	c/da Sciardi – Rocche - Urgeri	20/10/2023	16	205	100 %
193	c/da Sciardi – Rocche - Urgeri	20/10/2023	16	206	100 %
194	c/da Sciardi – Rocche - Urgeri	20/10/2023	16	251	100 %
195	c/da Sciardi – Rocche - Urgeri	20/10/2023	16	252	100 %
196	c/da Sciardi – Rocche - Urgeri	20/10/2023	16	253	100 %
197	c/da Sciardi – Rocche - Urgeri	20/10/2023	16	254	100 %
198	c/da Sciardi – Rocche - Urgeri	20/10/2023	16	255	100 %
199	c/da Sciardi – Rocche - Urgeri	20/10/2023	16	256	100 %
200	c/da Sciardi – Rocche - Urgeri	20/10/2023	16	257	100 %
201	c/da Sciardi – Rocche - Urgeri	20/10/2023	16	258	100 %
202	c/da Sciardi – Rocche - Urgeri	20/10/2023	16	259	100 %
203	c/da Sciardi – Rocche - Urgeri	20/10/2023	16	260	100 %
204	c/da Sciardi – Rocche - Urgeri	20/10/2023	16	262	100 %
205	c/da Sciardi – Rocche - Urgeri	20/10/2023	17	6	31 %
206	c/da Sciardi – Rocche - Urgeri	20/10/2023	17	10	53 %
207	c/da Sciardi – Rocche - Urgeri	20/10/2023	17	11	89 %
208	c/da Sciardi – Rocche - Urgeri	20/10/2023	17	12	81 %
209	c/da Sciardi – Rocche - Urgeri	20/10/2023	17	13	100 %
210	c/da Sciardi – Rocche - Urgeri	20/10/2023	17	14	82 %
211	c/da Sciardi – Rocche - Urgeri	20/10/2023	17	15	100 %
212	c/da Sciardi – Rocche - Urgeri	20/10/2023	17	16	28 %
213	c/da Sciardi – Rocche - Urgeri	20/10/2023	17	19	100 %
214	c/da Sciardi – Rocche - Urgeri	20/10/2023	17	25	48 %
215	c/da Sciardi – Rocche - Urgeri	20/10/2023	17	28	63 %
216	c/da Sciardi – Rocche - Urgeri	20/10/2023	17	29	100 %



Comune Di San Piero Patti

Città Metropolitana di Messina

Piazza A. De Gasperi n. 1

Tel. 0941 661388 - Fax 0941 669114

PEC.: protocollo@pec.comune.sanpieropatti.me.it

Ordine	Località incendio	Data inizio incendio	Foglio	Particella	Percentuale percorsa dal fuoco
217	c/da Sciardi – Rocche - Urgeri	20/10/2023	17	30	100 %
218	c/da Sciardi – Rocche - Urgeri	20/10/2023	17	31	100 %
219	c/da Sciardi – Rocche - Urgeri	20/10/2023	17	32	100 %
220	c/da Sciardi – Rocche - Urgeri	20/10/2023	17	33	100 %
221	c/da Sciardi – Rocche - Urgeri	20/10/2023	17	34	100 %
222	c/da Sciardi – Rocche - Urgeri	20/10/2023	17	35	100 %
223	c/da Sciardi – Rocche - Urgeri	20/10/2023	17	36	100 %
224	c/da Sciardi – Rocche - Urgeri	20/10/2023	17	37	100 %
225	c/da Sciardi – Rocche - Urgeri	20/10/2023	17	38	100 %
226	c/da Sciardi – Rocche - Urgeri	20/10/2023	17	39	100 %
227	c/da Sciardi – Rocche - Urgeri	20/10/2023	17	40	100 %
228	c/da Sciardi – Rocche - Urgeri	20/10/2023	17	41	100 %
229	c/da Sciardi – Rocche - Urgeri	20/10/2023	17	42	100 %
230	c/da Sciardi – Rocche - Urgeri	20/10/2023	17	43	100 %
231	c/da Sciardi – Rocche - Urgeri	20/10/2023	17	44	100 %
232	c/da Sciardi – Rocche - Urgeri	20/10/2023	17	45	100 %
233	c/da Sciardi – Rocche - Urgeri	20/10/2023	17	47	100 %
234	c/da Sciardi – Rocche - Urgeri	20/10/2023	17	48	100 %
235	c/da Sciardi – Rocche - Urgeri	20/10/2023	17	49	100 %
236	c/da Sciardi – Rocche - Urgeri	20/10/2023	17	50	100 %
237	c/da Sciardi – Rocche - Urgeri	20/10/2023	17	51	100 %
238	c/da Sciardi – Rocche - Urgeri	20/10/2023	17	52	100 %
239	c/da Sciardi – Rocche - Urgeri	20/10/2023	17	54	100 %
240	c/da Sciardi – Rocche - Urgeri	20/10/2023	17	55	100 %
241	c/da Sciardi – Rocche - Urgeri	20/10/2023	17	56	100 %
242	c/da Sciardi – Rocche - Urgeri	20/10/2023	17	57	100 %
243	c/da Sciardi – Rocche - Urgeri	20/10/2023	17	58	100 %
244	c/da Sciardi – Rocche - Urgeri	20/10/2023	17	59	100 %
245	c/da Sciardi – Rocche - Urgeri	20/10/2023	17	60	100 %
246	c/da Sciardi – Rocche - Urgeri	20/10/2023	17	61	100 %
247	c/da Sciardi – Rocche - Urgeri	20/10/2023	17	62	100 %
248	c/da Sciardi – Rocche - Urgeri	20/10/2023	17	63	100 %
249	c/da Sciardi – Rocche - Urgeri	20/10/2023	17	64	100 %
250	c/da Sciardi – Rocche - Urgeri	20/10/2023	17	65	100 %
251	c/da Sciardi – Rocche - Urgeri	20/10/2023	17	66	100 %
252	c/da Sciardi – Rocche - Urgeri	20/10/2023	17	67	100 %
253	c/da Sciardi – Rocche - Urgeri	20/10/2023	17	68	100 %
254	c/da Sciardi – Rocche - Urgeri	20/10/2023	17	69	100 %
255	c/da Sciardi – Rocche - Urgeri	20/10/2023	17	70	100 %
256	c/da Sciardi – Rocche - Urgeri	20/10/2023	17	71	100 %
257	c/da Sciardi – Rocche - Urgeri	20/10/2023	17	72	100 %
258	c/da Sciardi – Rocche - Urgeri	20/10/2023	17	73	100 %
259	c/da Sciardi – Rocche - Urgeri	20/10/2023	17	74	100 %
260	c/da Sciardi – Rocche - Urgeri	20/10/2023	17	75	100 %



Comune Di San Piero Patti

Città Metropolitana di Messina

Piazza A. De Gasperi n. 1

Tel. 0941 661388 - Fax 0941 669114

PEC.: protocollo@pec.comune.sanpieropatti.me.it

Ordine	Località incendio	Data inizio incendio	Foglio	Particella	Percentuale percorsa dal fuoco
261	c/da Sciardi – Rocche - Urgeri	20/10/2023	17	76	100 %
262	c/da Sciardi – Rocche - Urgeri	20/10/2023	17	77	100 %
263	c/da Sciardi – Rocche - Urgeri	20/10/2023	17	78	100 %
264	c/da Sciardi – Rocche - Urgeri	20/10/2023	17	79	100 %
265	c/da Sciardi – Rocche - Urgeri	20/10/2023	17	80	100 %
266	c/da Sciardi – Rocche - Urgeri	20/10/2023	17	81	100 %
267	c/da Sciardi – Rocche - Urgeri	20/10/2023	17	82	100 %
268	c/da Sciardi – Rocche - Urgeri	20/10/2023	17	83	100 %
269	c/da Sciardi – Rocche - Urgeri	20/10/2023	17	84	100 %
270	c/da Sciardi – Rocche - Urgeri	20/10/2023	17	85	100 %
271	c/da Sciardi – Rocche - Urgeri	20/10/2023	17	86	100 %
272	c/da Sciardi – Rocche - Urgeri	20/10/2023	17	87	100 %
273	c/da Sciardi – Rocche - Urgeri	20/10/2023	17	88	100 %
274	c/da Sciardi – Rocche - Urgeri	20/10/2023	17	89	100 %
275	c/da Sciardi – Rocche - Urgeri	20/10/2023	17	90	100 %
276	c/da Sciardi – Rocche - Urgeri	20/10/2023	17	91	100 %
277	c/da Sciardi – Rocche - Urgeri	20/10/2023	17	92	100 %
278	c/da Sciardi – Rocche - Urgeri	20/10/2023	17	93	100 %
279	c/da Sciardi – Rocche - Urgeri	20/10/2023	17	94	100 %
280	c/da Sciardi – Rocche - Urgeri	20/10/2023	17	95	100 %
281	c/da Sciardi – Rocche - Urgeri	20/10/2023	17	96	100 %
282	c/da Sciardi – Rocche - Urgeri	20/10/2023	17	97	100 %
283	c/da Sciardi – Rocche - Urgeri	20/10/2023	17	98	100 %
284	c/da Sciardi – Rocche - Urgeri	20/10/2023	17	99	100 %
285	c/da Sciardi – Rocche - Urgeri	20/10/2023	17	100	100 %
286	c/da Sciardi – Rocche - Urgeri	20/10/2023	17	102	100 %
287	c/da Sciardi – Rocche - Urgeri	20/10/2023	17	103	100 %
288	c/da Sciardi – Rocche - Urgeri	20/10/2023	17	104	100 %
289	c/da Sciardi – Rocche - Urgeri	20/10/2023	17	105	100 %
290	c/da Sciardi – Rocche - Urgeri	20/10/2023	17	106	100 %
291	c/da Sciardi – Rocche - Urgeri	20/10/2023	17	107	100 %
292	c/da Sciardi – Rocche - Urgeri	20/10/2023	17	109	100 %
293	c/da Sciardi – Rocche - Urgeri	20/10/2023	17	110	100 %
294	c/da Sciardi – Rocche - Urgeri	20/10/2023	17	111	100 %
295	c/da Sciardi – Rocche - Urgeri	20/10/2023	17	112	100 %
296	c/da Sciardi – Rocche - Urgeri	20/10/2023	17	113	100 %
297	c/da Sciardi – Rocche - Urgeri	20/10/2023	17	114	100 %
298	c/da Sciardi – Rocche - Urgeri	20/10/2023	17	115	100 %
299	c/da Sciardi – Rocche - Urgeri	20/10/2023	17	116	100 %
300	c/da Sciardi – Rocche - Urgeri	20/10/2023	17	117	100 %
301	c/da Sciardi – Rocche - Urgeri	20/10/2023	17	118	100 %
302	c/da Sciardi – Rocche - Urgeri	20/10/2023	17	119	100 %
303	c/da Sciardi – Rocche - Urgeri	20/10/2023	17	120	100 %
304	c/da Sciardi – Rocche - Urgeri	20/10/2023	17	121	100 %



Comune Di San Piero Patti

Città Metropolitana di Messina

Piazza A. De Gasperi n. 1

Tel. 0941 661388 - Fax 0941 669114

PEC.: protocollo@pec.comune.sanpieropatti.me.it

Ordine	Località incendio	Data inizio incendio	Foglio	Particella	Percentuale percorsa dal fuoco
305	c/da Sciardi – Rocche - Urgeri	20/10/2023	17	122	100 %
306	c/da Sciardi – Rocche - Urgeri	20/10/2023	17	123	100 %
307	c/da Sciardi – Rocche - Urgeri	20/10/2023	17	124	100 %
308	c/da Sciardi – Rocche - Urgeri	20/10/2023	17	125	100 %
309	c/da Sciardi – Rocche - Urgeri	20/10/2023	17	126	100 %
310	c/da Sciardi – Rocche - Urgeri	20/10/2023	17	127	100 %
311	c/da Sciardi – Rocche - Urgeri	20/10/2023	17	128	100 %
312	c/da Sciardi – Rocche - Urgeri	20/10/2023	17	129	100 %
313	c/da Sciardi – Rocche - Urgeri	20/10/2023	17	130	100 %
314	c/da Sciardi – Rocche - Urgeri	20/10/2023	17	131	100 %
315	c/da Sciardi – Rocche - Urgeri	20/10/2023	17	132	100 %
316	c/da Sciardi – Rocche - Urgeri	20/10/2023	17	133	100 %
317	c/da Sciardi – Rocche - Urgeri	20/10/2023	17	135	100 %
318	c/da Sciardi – Rocche - Urgeri	20/10/2023	17	136	100 %
319	c/da Sciardi – Rocche - Urgeri	20/10/2023	17	137	100 %
320	c/da Sciardi – Rocche - Urgeri	20/10/2023	17	138	100 %
321	c/da Sciardi – Rocche - Urgeri	20/10/2023	17	139	100 %
322	c/da Sciardi – Rocche - Urgeri	20/10/2023	17	140	100 %
323	c/da Sciardi – Rocche - Urgeri	20/10/2023	17	141	100 %
324	c/da Sciardi – Rocche - Urgeri	20/10/2023	17	142	100 %
325	c/da Sciardi – Rocche - Urgeri	20/10/2023	17	143	100 %
326	c/da Sciardi – Rocche - Urgeri	20/10/2023	17	144	100 %
327	c/da Sciardi – Rocche - Urgeri	20/10/2023	17	148	100 %
328	c/da Sciardi – Rocche - Urgeri	20/10/2023	17	149	100 %
329	c/da Sciardi – Rocche - Urgeri	20/10/2023	17	150	100 %
330	c/da Sciardi – Rocche - Urgeri	20/10/2023	17	151	100 %
331	c/da Sciardi – Rocche - Urgeri	20/10/2023	17	152	100 %
332	c/da Sciardi – Rocche - Urgeri	20/10/2023	17	153	100 %
333	c/da Sciardi – Rocche - Urgeri	20/10/2023	17	154	29 %
334	c/da Sciardi – Rocche - Urgeri	20/10/2023	17	155	100 %
335	c/da Sciardi – Rocche - Urgeri	20/10/2023	17	157	47 %
336	c/da Sciardi – Rocche - Urgeri	20/10/2023	17	158	100 %
337	c/da Sciardi – Rocche - Urgeri	20/10/2023	17	159	100 %
338	c/da Sciardi – Rocche - Urgeri	20/10/2023	17	160	100 %
339	c/da Sciardi – Rocche - Urgeri	20/10/2023	17	163	100 %
340	c/da Sciardi – Rocche - Urgeri	20/10/2023	17	164	100 %
341	c/da Sciardi – Rocche - Urgeri	20/10/2023	17	165	100 %
342	c/da Sciardi – Rocche - Urgeri	20/10/2023	17	166	100 %
343	c/da Sciardi – Rocche - Urgeri	20/10/2023	17	167	100 %
344	c/da Sciardi – Rocche - Urgeri	20/10/2023	17	168	100 %
345	c/da Sciardi – Rocche - Urgeri	20/10/2023	17	169	100 %
346	c/da Sciardi – Rocche - Urgeri	20/10/2023	17	170	100 %
347	c/da Sciardi – Rocche - Urgeri	20/10/2023	17	171	100 %
348	c/da Sciardi – Rocche - Urgeri	20/10/2023	17	172	100 %



Comune Di San Piero Patti

Città Metropolitana di Messina

Piazza A. De Gasperi n. 1

Tel. 0941 661388 - Fax 0941 669114

PEC.: protocollo@pec.comune.sanpieropatti.me.it

Ordine	Località incendio	Data inizio incendio	Foglio	Particella	Percentuale percorsa dal fuoco
349	c/da Sciardi – Rocche - Urgeri	20/10/2023	17	173	100 %
350	c/da Sciardi – Rocche - Urgeri	20/10/2023	17	174	100 %
351	c/da Sciardi – Rocche - Urgeri	20/10/2023	17	175	100 %
352	c/da Sciardi – Rocche - Urgeri	20/10/2023	17	176	100 %
353	c/da Sciardi – Rocche - Urgeri	20/10/2023	17	177	100 %
354	c/da Sciardi – Rocche - Urgeri	20/10/2023	17	179	100 %
355	c/da Sciardi – Rocche - Urgeri	20/10/2023	17	180	100 %
356	c/da Sciardi – Rocche - Urgeri	20/10/2023	17	181	100 %
357	c/da Sciardi – Rocche - Urgeri	20/10/2023	17	182	100 %
358	c/da Sciardi – Rocche - Urgeri	20/10/2023	17	184	100 %
359	c/da Sciardi – Rocche - Urgeri	20/10/2023	17	186	100 %
360	c/da Sciardi – Rocche - Urgeri	20/10/2023	17	187	30 %
361	c/da Sciardi – Rocche - Urgeri	20/10/2023	17	189	100 %
362	c/da Sciardi – Rocche - Urgeri	20/10/2023	17	191	100 %
363	c/da Sciardi – Rocche - Urgeri	20/10/2023	17	192	100 %
364	c/da Sciardi – Rocche - Urgeri	20/10/2023	17	193	100 %
365	c/da Sciardi – Rocche - Urgeri	20/10/2023	17	194	100 %
366	c/da Sciardi – Rocche - Urgeri	20/10/2023	17	195	100 %
367	c/da Sciardi – Rocche - Urgeri	20/10/2023	17	208	100 %
368	c/da Sciardi – Rocche - Urgeri	20/10/2023	17	209	100 %
369	c/da Sciardi – Rocche - Urgeri	20/10/2023	17	210	100 %
370	c/da Sciardi – Rocche - Urgeri	20/10/2023	17	211	100 %
371	c/da Sciardi – Rocche - Urgeri	20/10/2023	17	212	100 %
372	c/da Sciardi – Rocche - Urgeri	20/10/2023	17	213	100 %
373	c/da Sciardi – Rocche - Urgeri	20/10/2023	17	215	100 %
374	c/da Sciardi – Rocche - Urgeri	20/10/2023	17	216	100 %
375	c/da Sciardi – Rocche - Urgeri	20/10/2023	17	217	100 %
376	c/da Sciardi – Rocche - Urgeri	20/10/2023	17	218	100 %
377	c/da Sciardi – Rocche - Urgeri	20/10/2023	17	219	100 %
378	c/da Sciardi – Rocche - Urgeri	20/10/2023	17	220	100 %
379	c/da Sciardi – Rocche - Urgeri	20/10/2023	17	227	100 %
380	c/da Sciardi – Rocche - Urgeri	20/10/2023	17	283	100 %
381	c/da Sciardi – Rocche - Urgeri	20/10/2023	17	284	100 %
382	c/da Sciardi – Rocche - Urgeri	20/10/2023	17	285	100 %
383	c/da Sciardi – Rocche - Urgeri	20/10/2023	17	286	100 %
384	c/da Sciardi – Rocche - Urgeri	20/10/2023	17	287	100 %
385	c/da Sciardi – Rocche - Urgeri	20/10/2023	17	288	100 %
386	c/da Sciardi – Rocche - Urgeri	20/10/2023	17	289	63 %
387	c/da Sciardi – Rocche - Urgeri	20/10/2023	17	298	100 %
388	c/da Sciardi – Rocche - Urgeri	20/10/2023	17	299	100 %
389	c/da Sciardi – Rocche - Urgeri	20/10/2023	17	300	100 %
390	c/da Sciardi – Rocche - Urgeri	20/10/2023	17	301	100 %
391	c/da Sciardi – Rocche - Urgeri	20/10/2023	17	302	100 %
392	c/da Sciardi – Rocche - Urgeri	20/10/2023	17	303	100 %



Comune Di San Piero Patti

Città Metropolitana di Messina

Piazza A. De Gasperi n. 1

Tel. 0941 661388 - Fax 0941 669114

PEC.: protocollo@pec.comune.sanpieropatti.me.it

Ordine	Località incendio	Data inizio incendio	Foglio	Particella	Percentuale percorsa dal fuoco
393	c/da Sciardi – Rocche - Urgeri	20/10/2023	17	304	100 %
394	c/da Sciardi – Rocche - Urgeri	20/10/2023	17	305	100 %
395	c/da Sciardi – Rocche - Urgeri	20/10/2023	17	306	100 %
396	c/da Sciardi – Rocche - Urgeri	20/10/2023	17	310	100 %
397	c/da Sciardi – Rocche - Urgeri	20/10/2023	17	312	100 %
398	c/da Sciardi – Rocche - Urgeri	20/10/2023	17	313	70 %
399	c/da Sciardi – Rocche - Urgeri	20/10/2023	17	314	39 %
400	c/da Sciardi – Rocche - Urgeri	20/10/2023	17	315	21 %
401	c/da Sciardi – Rocche - Urgeri	20/10/2023	17	327	100 %
402	c/da Sciardi – Rocche - Urgeri	20/10/2023	17	328	100 %
403	c/da Sciardi – Rocche - Urgeri	20/10/2023	17	329	100 %
404	c/da Sciardi – Rocche - Urgeri	20/10/2023	17	330	100 %
405	c/da Sciardi – Rocche - Urgeri	20/10/2023	17	331	100 %
406	c/da Sciardi – Rocche - Urgeri	20/10/2023	17	332	100 %
407	c/da Sciardi – Rocche - Urgeri	20/10/2023	17	333	100 %
408	c/da Sciardi – Rocche - Urgeri	20/10/2023	17	334	100 %
409	c/da Sciardi – Rocche - Urgeri	20/10/2023	17	335	100 %
410	c/da Sciardi – Rocche - Urgeri	20/10/2023	17	336	100 %
411	c/da Sciardi – Rocche - Urgeri	20/10/2023	17	337	100 %
412	c/da Sciardi – Rocche - Urgeri	20/10/2023	17	338	100 %
413	c/da Sciardi – Rocche - Urgeri	20/10/2023	17	339	100 %
414	c/da Sciardi – Rocche - Urgeri	20/10/2023	17	340	100 %
415	c/da Sciardi – Rocche - Urgeri	20/10/2023	17	341	100 %
416	c/da Sciardi – Rocche - Urgeri	20/10/2023	17	343	53 %
417	c/da Sciardi – Rocche - Urgeri	20/10/2023	17	344	22 %
418	c/da Sciardi – Rocche - Urgeri	20/10/2023	17	345	59 %
419	c/da Sciardi – Rocche - Urgeri	20/10/2023	17	346	10 %
420	c/da Sciardi – Rocche - Urgeri	20/10/2023	17	353	100 %
421	c/da Sciardi – Rocche - Urgeri	20/10/2023	17	356	100 %
422	c/da Sciardi – Rocche - Urgeri	20/10/2023	17	357	100 %
423	c/da Sciardi – Rocche - Urgeri	20/10/2023	24	8	100 %
424	c/da Sciardi – Rocche - Urgeri	20/10/2023	24	9	100 %
425	c/da Sciardi – Rocche - Urgeri	20/10/2023	24	10	59 %
426	c/da Sciardi – Rocche - Urgeri	20/10/2023	24	11	100 %
427	c/da Sciardi – Rocche - Urgeri	20/10/2023	24	12	100 %
428	c/da Sciardi – Rocche - Urgeri	20/10/2023	24	13	100 %
429	c/da Sciardi – Rocche - Urgeri	20/10/2023	24	14	100 %
430	c/da Sciardi – Rocche - Urgeri	20/10/2023	24	15	100 %
431	c/da Sciardi – Rocche - Urgeri	20/10/2023	24	16	100 %
432	c/da Sciardi – Rocche - Urgeri	20/10/2023	24	17	100 %
433	c/da Sciardi – Rocche - Urgeri	20/10/2023	24	18	100 %
434	c/da Sciardi – Rocche - Urgeri	20/10/2023	24	19	100 %
435	c/da Sciardi – Rocche - Urgeri	20/10/2023	24	20	100 %
436	c/da Sciardi – Rocche - Urgeri	20/10/2023	24	21	100 %



Comune Di San Piero Patti

Città Metropolitana di Messina

Piazza A. De Gasperi n. 1

Tel. 0941 661388 - Fax 0941 669114

PEC: protocollo@pec.comune.sanpieropatti.me.it

Ordine	Località incendio	Data inizio incendio	Foglio	Particella	Percentuale percorsa dal fuoco
437	c/da Sciardi – Rocche - Urgeri	20/10/2023	24	22	100 %
438	c/da Sciardi – Rocche - Urgeri	20/10/2023	24	23	100 %
439	c/da Sciardi – Rocche - Urgeri	20/10/2023	24	24	100 %
440	c/da Sciardi – Rocche - Urgeri	20/10/2023	24	25	100 %
441	c/da Sciardi – Rocche - Urgeri	20/10/2023	24	26	100 %
442	c/da Sciardi – Rocche - Urgeri	20/10/2023	24	27	100 %
443	c/da Sciardi – Rocche - Urgeri	20/10/2023	24	28	100 %
444	c/da Sciardi – Rocche - Urgeri	20/10/2023	24	29	100 %
445	c/da Sciardi – Rocche - Urgeri	20/10/2023	24	30	100 %
446	c/da Sciardi – Rocche - Urgeri	20/10/2023	24	32	100 %
447	c/da Sciardi – Rocche - Urgeri	20/10/2023	24	33	100 %
448	c/da Sciardi – Rocche - Urgeri	20/10/2023	24	34	100 %
449	c/da Sciardi – Rocche - Urgeri	20/10/2023	24	35	100 %
450	c/da Sciardi – Rocche - Urgeri	20/10/2023	24	36	100 %
451	c/da Sciardi – Rocche - Urgeri	20/10/2023	24	37	100 %
452	c/da Sciardi – Rocche - Urgeri	20/10/2023	24	38	100 %
453	c/da Sciardi – Rocche - Urgeri	20/10/2023	24	40	100 %
454	c/da Sciardi – Rocche - Urgeri	20/10/2023	24	41	100 %
455	c/da Sciardi – Rocche - Urgeri	20/10/2023	24	42	100 %
456	c/da Sciardi – Rocche - Urgeri	20/10/2023	24	43	100 %
457	c/da Sciardi – Rocche - Urgeri	20/10/2023	24	44	100 %
458	c/da Sciardi – Rocche - Urgeri	20/10/2023	24	45	100 %
459	c/da Sciardi – Rocche - Urgeri	20/10/2023	24	46	100 %
460	c/da Sciardi – Rocche - Urgeri	20/10/2023	24	47	100 %
461	c/da Sciardi – Rocche - Urgeri	20/10/2023	24	48	100 %
462	c/da Sciardi – Rocche - Urgeri	20/10/2023	24	49	100 %
463	c/da Sciardi – Rocche - Urgeri	20/10/2023	24	50	100 %
464	c/da Sciardi – Rocche - Urgeri	20/10/2023	24	51	100 %
465	c/da Sciardi – Rocche - Urgeri	20/10/2023	24	52	100 %
466	c/da Sciardi – Rocche - Urgeri	20/10/2023	24	53	100 %
467	c/da Sciardi – Rocche - Urgeri	20/10/2023	24	54	100 %
468	c/da Sciardi – Rocche - Urgeri	20/10/2023	24	55	100 %
469	c/da Sciardi – Rocche - Urgeri	20/10/2023	24	56	100 %
470	c/da Sciardi – Rocche - Urgeri	20/10/2023	24	57	100 %
471	c/da Sciardi – Rocche - Urgeri	20/10/2023	24	58	100 %
472	c/da Sciardi – Rocche - Urgeri	20/10/2023	24	59	100 %
473	c/da Sciardi – Rocche - Urgeri	20/10/2023	24	60	100 %
474	c/da Sciardi – Rocche - Urgeri	20/10/2023	24	61	100 %
475	c/da Sciardi – Rocche - Urgeri	20/10/2023	24	62	100 %
476	c/da Sciardi – Rocche - Urgeri	20/10/2023	24	63	100 %
477	c/da Sciardi – Rocche - Urgeri	20/10/2023	24	64	100 %
478	c/da Sciardi – Rocche - Urgeri	20/10/2023	24	65	100 %
479	c/da Sciardi – Rocche - Urgeri	20/10/2023	24	66	100 %
480	c/da Sciardi – Rocche - Urgeri	20/10/2023	24	67	100 %



Comune Di San Piero Patti

Città Metropolitana di Messina

Piazza A. De Gasperi n. 1

Tel. 0941 661388 - Fax 0941 669114

PEC.: protocollo@pec.comune.sanpieropatti.me.it

Ordine	Località incendio	Data inizio incendio	Foglio	Particella	Percentuale percorsa dal fuoco
481	c/da Sciardi – Rocche - Urgeri	20/10/2023	24	68	100 %
482	c/da Sciardi – Rocche - Urgeri	20/10/2023	24	69	100 %
483	c/da Sciardi – Rocche - Urgeri	20/10/2023	24	70	100 %
484	c/da Sciardi – Rocche - Urgeri	20/10/2023	24	76	9 %
485	c/da Sciardi – Rocche - Urgeri	20/10/2023	24	78	76 %
486	c/da Sciardi – Rocche - Urgeri	20/10/2023	24	79	100 %
487	c/da Sciardi – Rocche - Urgeri	20/10/2023	24	80	100 %
488	c/da Sciardi – Rocche - Urgeri	20/10/2023	24	81	100 %
489	c/da Sciardi – Rocche - Urgeri	20/10/2023	24	82	100 %
490	c/da Sciardi – Rocche - Urgeri	20/10/2023	24	83	100 %
491	c/da Sciardi – Rocche - Urgeri	20/10/2023	24	84	100 %
492	c/da Sciardi – Rocche - Urgeri	20/10/2023	24	85	100 %
493	c/da Sciardi – Rocche - Urgeri	20/10/2023	24	86	100 %
494	c/da Sciardi – Rocche - Urgeri	20/10/2023	24	87	100 %
495	c/da Sciardi – Rocche - Urgeri	20/10/2023	24	88	100 %
496	c/da Sciardi – Rocche - Urgeri	20/10/2023	24	89	100 %
497	c/da Sciardi – Rocche - Urgeri	20/10/2023	24	90	100 %
498	c/da Sciardi – Rocche - Urgeri	20/10/2023	24	91	100 %
499	c/da Sciardi – Rocche - Urgeri	20/10/2023	24	92	100 %
500	c/da Sciardi – Rocche - Urgeri	20/10/2023	24	93	100 %
501	c/da Sciardi – Rocche - Urgeri	20/10/2023	24	94	100 %
502	c/da Sciardi – Rocche - Urgeri	20/10/2023	24	95	100 %
503	c/da Sciardi – Rocche - Urgeri	20/10/2023	24	96	100 %
504	c/da Sciardi – Rocche - Urgeri	20/10/2023	24	97	100 %
505	c/da Sciardi – Rocche - Urgeri	20/10/2023	24	98	100 %
506	c/da Sciardi – Rocche - Urgeri	20/10/2023	24	99	100 %
507	c/da Sciardi – Rocche - Urgeri	20/10/2023	24	100	100 %
508	c/da Sciardi – Rocche - Urgeri	20/10/2023	24	101	100 %
509	c/da Sciardi – Rocche - Urgeri	20/10/2023	24	102	100 %
510	c/da Sciardi – Rocche - Urgeri	20/10/2023	24	103	100 %
511	c/da Sciardi – Rocche - Urgeri	20/10/2023	24	104	100 %
512	c/da Sciardi – Rocche - Urgeri	20/10/2023	24	105	100 %
513	c/da Sciardi – Rocche - Urgeri	20/10/2023	24	106	100 %
514	c/da Sciardi – Rocche - Urgeri	20/10/2023	24	107	100 %
515	c/da Sciardi – Rocche - Urgeri	20/10/2023	24	108	100 %
516	c/da Sciardi – Rocche - Urgeri	20/10/2023	24	109	100 %
517	c/da Sciardi – Rocche - Urgeri	20/10/2023	24	110	100 %
518	c/da Sciardi – Rocche - Urgeri	20/10/2023	24	111	100 %
519	c/da Sciardi – Rocche - Urgeri	20/10/2023	24	112	100 %
520	c/da Sciardi – Rocche - Urgeri	20/10/2023	24	113	100 %
521	c/da Sciardi – Rocche - Urgeri	20/10/2023	24	114	100 %
522	c/da Sciardi – Rocche - Urgeri	20/10/2023	24	115	100 %
523	c/da Sciardi – Rocche - Urgeri	20/10/2023	24	116	100 %
524	c/da Sciardi – Rocche - Urgeri	20/10/2023	24	117	100 %



Comune Di San Piero Patti

Città Metropolitana di Messina

Piazza A. De Gasperi n. 1

Tel. 0941 661388 - Fax 0941 669114

PEC.: protocollo@pec.comune.sanpieropatti.me.it

Ordine	Località incendio	Data inizio incendio	Foglio	Particella	Percentuale percorsa dal fuoco
525	c/da Sciardi – Rocche - Urgeri	20/10/2023	24	118	100 %
526	c/da Sciardi – Rocche - Urgeri	20/10/2023	24	119	100 %
527	c/da Sciardi – Rocche - Urgeri	20/10/2023	24	120	100 %
528	c/da Sciardi – Rocche - Urgeri	20/10/2023	24	121	100 %
529	c/da Sciardi – Rocche - Urgeri	20/10/2023	24	122	100 %
530	c/da Sciardi – Rocche - Urgeri	20/10/2023	24	123	100 %
531	c/da Sciardi – Rocche - Urgeri	20/10/2023	24	124	100 %
532	c/da Sciardi – Rocche - Urgeri	20/10/2023	24	125	100 %
533	c/da Sciardi – Rocche - Urgeri	20/10/2023	24	126	100 %
534	c/da Sciardi – Rocche - Urgeri	20/10/2023	24	127	100 %
535	c/da Sciardi – Rocche - Urgeri	20/10/2023	24	128	100 %
536	c/da Sciardi – Rocche - Urgeri	20/10/2023	24	129	100 %
537	c/da Sciardi – Rocche - Urgeri	20/10/2023	24	130	100 %
538	c/da Sciardi – Rocche - Urgeri	20/10/2023	24	131	100 %
539	c/da Sciardi – Rocche - Urgeri	20/10/2023	24	132	100 %
540	c/da Sciardi – Rocche - Urgeri	20/10/2023	24	133	100 %
541	c/da Sciardi – Rocche - Urgeri	20/10/2023	24	134	100 %
542	c/da Sciardi – Rocche - Urgeri	20/10/2023	24	136	100 %
543	c/da Sciardi – Rocche - Urgeri	20/10/2023	24	137	100 %
544	c/da Sciardi – Rocche - Urgeri	20/10/2023	24	138	100 %
545	c/da Sciardi – Rocche - Urgeri	20/10/2023	24	139	100 %
546	c/da Sciardi – Rocche - Urgeri	20/10/2023	24	140	100 %
547	c/da Sciardi – Rocche - Urgeri	20/10/2023	24	142	96 %
548	c/da Sciardi – Rocche - Urgeri	20/10/2023	24	170	56 %
549	c/da Sciardi – Rocche - Urgeri	20/10/2023	24	171	100 %
550	c/da Sciardi – Rocche - Urgeri	20/10/2023	24	179	100 %
551	c/da Sciardi – Rocche - Urgeri	20/10/2023	24	182	100 %
552	c/da Sciardi – Rocche - Urgeri	20/10/2023	24	184	100 %
553	c/da Sciardi – Rocche - Urgeri	20/10/2023	24	185	48 %
554	c/da Sciardi – Rocche - Urgeri	20/10/2023	24	186	100 %
555	c/da Sciardi – Rocche - Urgeri	20/10/2023	24	187	30 %
556	c/da Sciardi – Rocche - Urgeri	20/10/2023	24	189	100 %
557	c/da Sciardi – Rocche - Urgeri	20/10/2023	24	190	33 %
558	c/da Sciardi – Rocche - Urgeri	20/10/2023	24	191	100 %
559	c/da Sciardi – Rocche - Urgeri	20/10/2023	24	192	91 %
560	c/da Sciardi – Rocche - Urgeri	20/10/2023	24	193	100 %
561	c/da Sciardi – Rocche - Urgeri	20/10/2023	24	194	100 %
562	c/da Sciardi – Rocche - Urgeri	20/10/2023	24	195	100 %
563	c/da Sciardi – Rocche - Urgeri	20/10/2023	24	196	75 %
564	c/da Sciardi – Rocche - Urgeri	20/10/2023	24	197	100 %
565	c/da Sciardi – Rocche - Urgeri	20/10/2023	24	198	97 %
566	c/da Sciardi – Rocche - Urgeri	20/10/2023	24	199	48 %
567	c/da Sciardi – Rocche - Urgeri	20/10/2023	24	203	100 %
568	c/da Sciardi – Rocche - Urgeri	20/10/2023	24	209	7 %



Comune Di San Piero Patti

Città Metropolitana di Messina

Piazza A. De Gasperi n. 1

Tel. 0941 661388 - Fax 0941 669114

PEC.: protocollo@pec.comune.sanpieropatti.me.it

Ordine	Località incendio	Data inizio incendio	Foglio	Particella	Percentuale percorsa dal fuoco
569	c/da Sciardi – Rocche - Urgeri	20/10/2023	24	214	56 %
570	c/da Sciardi – Rocche - Urgeri	20/10/2023	24	215	52 %
571	c/da Sciardi – Rocche - Urgeri	20/10/2023	24	216	25 %
572	c/da Sciardi – Rocche - Urgeri	20/10/2023	24	221	100 %
573	c/da Sciardi – Rocche - Urgeri	20/10/2023	24	247	100 %
574	c/da Sciardi – Rocche - Urgeri	20/10/2023	24	334	100 %
575	c/da Sciardi – Rocche - Urgeri	20/10/2023	24	380	100 %
576	c/da Sciardi – Rocche - Urgeri	20/10/2023	24	381	100 %
577	c/da Sciardi – Rocche - Urgeri	20/10/2023	24	382	100 %
578	c/da Sciardi – Rocche - Urgeri	20/10/2023	24	394	100 %
579	c/da Sciardi – Rocche - Urgeri	20/10/2023	24	395	100 %
580	c/da Sciardi – Rocche - Urgeri	20/10/2023	24	396	100 %
581	c/da Sciardi – Rocche - Urgeri	20/10/2023	24	397	59 %
582	c/da Sciardi – Rocche - Urgeri	20/10/2023	24	398	100 %
583	c/da Sciardi – Rocche - Urgeri	20/10/2023	24	399	100 %
584	c/da Sciardi – Rocche - Urgeri	20/10/2023	24	400	100 %
585	c/da Sciardi – Rocche - Urgeri	20/10/2023	24	402	100 %
586	c/da Sciardi – Rocche - Urgeri	20/10/2023	24	403	100 %
587	c/da Sciardi – Rocche - Urgeri	20/10/2023	24	404	100 %
588	c/da Sciardi – Rocche - Urgeri	20/10/2023	24	405	100 %
589	c/da Sciardi – Rocche - Urgeri	20/10/2023	24	406	100 %
590	c/da Sciardi – Rocche - Urgeri	20/10/2023	24	407	100 %
591	c/da Sciardi – Rocche - Urgeri	20/10/2023	24	408	100 %
592	c/da Sciardi – Rocche - Urgeri	20/10/2023	24	409	97 %
593	c/da Sciardi – Rocche - Urgeri	20/10/2023	24	410	100 %
594	c/da Sciardi – Rocche - Urgeri	20/10/2023	24	411	100 %
595	c/da Sciardi – Rocche - Urgeri	20/10/2023	24	418	100 %
596	c/da Sciardi – Rocche - Urgeri	20/10/2023	24	419	100 %
597	c/da Sciardi – Rocche - Urgeri	20/10/2023	24	422	5 %
598	c/da Sciardi – Rocche - Urgeri	20/10/2023	24	423	6 %
599	c/da Sciardi – Rocche - Urgeri	20/10/2023	24	424	3 %
600	c/da Sciardi – Rocche - Urgeri	20/10/2023	24	425	6 %
601	c/da Sciardi – Rocche - Urgeri	20/10/2023	24	439	100 %
602	c/da Sciardi – Rocche - Urgeri	20/10/2023	24	442	100 %
603	c/da Sciardi – Rocche - Urgeri	20/10/2023	24	443	100 %
604	c/da Sciardi – Rocche - Urgeri	20/10/2023	24	444	100 %
605	c/da Sciardi – Rocche - Urgeri	20/10/2023	24	445	97 %
606	c/da Sciardi – Rocche - Urgeri	20/10/2023	24	447	100 %
607	c/da Sciardi – Rocche - Urgeri	20/10/2023	24	448	100 %
608	c/da Sciardi – Rocche - Urgeri	20/10/2023	24	449	100 %
609	c/da Sciardi – Rocche - Urgeri	20/10/2023	24	450	100 %
610	c/da Sciardi – Rocche - Urgeri	20/10/2023	24	451	100 %
611	c/da Sciardi – Rocche - Urgeri	20/10/2023	24	452	100 %
612	c/da Sciardi – Rocche - Urgeri	20/10/2023	24	456	100 %



Comune Di San Piero Patti

Città Metropolitana di Messina

Piazza A. De Gasperi n. 1

Tel. 0941 661388 - Fax 0941 669114

PEC.: protocollo@pec.comune.sanpieropatti.me.it

Ordine	Località incendio	Data inizio incendio	Foglio	Particella	Percentuale percorsa dal fuoco
613	c/da Sciardi – Rocche - Urgeri	20/10/2023	24	458	100 %
614	c/da Sciardi – Rocche - Urgeri	20/10/2023	24	459	100 %
615	c/da Sciardi – Rocche - Urgeri	20/10/2023	24	460	100 %
616	c/da Sciardi – Rocche - Urgeri	20/10/2023	24	461	100 %
617	c/da Sciardi – Rocche - Urgeri	20/10/2023	24	462	100 %
618	c/da Sciardi – Rocche - Urgeri	20/10/2023	24	468	100 %
619	c/da Sciardi – Rocche - Urgeri	20/10/2023	24	480	100 %
620	c/da Sciardi – Rocche - Urgeri	20/10/2023	24	485	100 %
621	c/da Sciardi – Rocche - Urgeri	20/10/2023	24	490	100 %
622	c/da Sciardi – Rocche - Urgeri	20/10/2023	24	495	100 %
623	c/da Sciardi – Rocche - Urgeri	20/10/2023	24	496	100 %
624	c/da Sciardi – Rocche - Urgeri	20/10/2023	24	502	100 %
625	c/da Sciardi – Rocche - Urgeri	20/10/2023	24	503	100 %
626	c/da Sciardi – Rocche - Urgeri	20/10/2023	24	518	98 %
627	c/da Sciardi – Rocche - Urgeri	20/10/2023	24	520	98 %
628	c/da Sciardi – Rocche - Urgeri	20/10/2023	24	521	100 %
629	c/da Sciardi – Rocche - Urgeri	20/10/2023	24	522	100 %
630	c/da Sciardi – Rocche - Urgeri	20/10/2023	24	523	100 %
631	c/da Sciardi – Rocche - Urgeri	20/10/2023	24	524	100 %
632	c/da Sciardi – Rocche - Urgeri	20/10/2023	24	525	100 %
633	c/da Sciardi – Rocche - Urgeri	20/10/2023	24	526	100 %
634	c/da Sciardi – Rocche - Urgeri	20/10/2023	24	527	100 %
635	c/da Sciardi – Rocche - Urgeri	20/10/2023	24	528	100 %
636	c/da Sciardi – Rocche - Urgeri	20/10/2023	24	539	100 %
637	c/da Sciardi – Rocche - Urgeri	20/10/2023	24	540	100 %
638	c/da Sciardi – Rocche - Urgeri	20/10/2023	24	541	100 %
639	c/da Sciardi – Rocche - Urgeri	20/10/2023	24	543	65 %
640	c/da Sciardi – Rocche - Urgeri	20/10/2023	24	544	100 %
641	c/da Sciardi – Rocche - Urgeri	20/10/2023	24	546	100 %
642	c/da Sciardi – Rocche - Urgeri	20/10/2023	24	548	4 %
643	c/da Sciardi – Rocche - Urgeri	20/10/2023	24	551	100 %
644	c/da Sciardi – Rocche - Urgeri	20/10/2023	24	552	25 %
645	c/da Sciardi – Rocche - Urgeri	20/10/2023	24	554	2 %
646	c/da Sciardi – Rocche - Urgeri	20/10/2023	24	555	45 %
647	c/da Sciardi – Rocche - Urgeri	20/10/2023	24	557	65 %
648	c/da Sciardi – Rocche - Urgeri	20/10/2023	24	598	100 %
649	c/da Sciardi – Rocche - Urgeri	20/10/2023	24	599	100 %
650	c/da Sciardi – Rocche - Urgeri	20/10/2023	24	600	100 %
651	c/da Sciardi – Rocche - Urgeri	20/10/2023	24	601	100 %
652	c/da Sciardi – Rocche - Urgeri	20/10/2023	24	611	100 %
653	c/da Sciardi – Rocche - Urgeri	20/10/2023	25	1	100 %
654	c/da Sciardi – Rocche - Urgeri	20/10/2023	25	2	98 %
655	c/da Sciardi – Rocche - Urgeri	20/10/2023	25	18	100 %
656	c/da Sciardi – Rocche - Urgeri	20/10/2023	25	22	95 %



Comune Di San Piero Patti

Città Metropolitana di Messina

Piazza A. De Gasperi n. 1

Tel. 0941 661388 - Fax 0941 669114

PEC.: protocollo@pec.comune.sanpieropatti.me.it

Ordine	Località incendio	Data inizio incendio	Foglio	Particella	Percentuale percorsa dal fuoco
657	c/da Sciardi – Rocche - Urgeri	20/10/2023	25	23	96 %
658	c/da Sciardi – Rocche - Urgeri	20/10/2023	25	35	100 %
659	c/da Sciardi – Rocche - Urgeri	20/10/2023	25	36	100 %
660	c/da Sciardi – Rocche - Urgeri	20/10/2023	25	38	100 %
661	c/da Sciardi – Rocche - Urgeri	20/10/2023	25	42	58 %
662	c/da Sciardi – Rocche - Urgeri	20/10/2023	25	43	100 %
663	c/da Sciardi – Rocche - Urgeri	20/10/2023	25	45	100 %
664	c/da Sciardi – Rocche - Urgeri	20/10/2023	25	46	74 %
665	c/da Sciardi – Rocche - Urgeri	20/10/2023	25	48	13 %
666	c/da Sciardi – Rocche - Urgeri	20/10/2023	25	117	100 %
667	c/da Sciardi – Rocche - Urgeri	20/10/2023	25	119	99 %
668	c/da Sciardi – Rocche - Urgeri	20/10/2023	25	120	100 %
669	c/da Sciardi – Rocche - Urgeri	20/10/2023	25	121	50 %
670	c/da Sciardi – Rocche - Urgeri	20/10/2023	25	122	48 %
671	c/da Sciardi – Rocche - Urgeri	20/10/2023	25	314	100 %
672	c/da Sciardi – Rocche - Urgeri	20/10/2023	25	322	44 %
673	c/da Sciardi – Rocche - Urgeri	20/10/2023	25	323	100 %
674	c/da Sciardi – Rocche - Urgeri	20/10/2023	25	324	97 %
675	c/da Sciardi – Rocche - Urgeri	20/10/2023	25	326	100 %
676	c/da Sciardi – Rocche - Urgeri	20/10/2023	25	327	36 %
677	c/da Sciardi – Rocche - Urgeri	20/10/2023	25	345	100 %
678	c/da Sciardi – Rocche - Urgeri	20/10/2023	25	446	96 %
679	c/da Sciardi – Rocche - Urgeri	20/10/2023	25	729	86 %
680	c/da Rinazzo – Bellù	22/09/2023	35	108	50 %
681	c/da Rinazzo – Bellù	22/09/2023	35	109	24 %
682	c/da Rinazzo – Bellù	22/09/2023	35	110	98 %
683	c/da Rinazzo – Bellù	22/09/2023	35	127	55 %
684	c/da Rinazzo – Bellù	22/09/2023	35	128	81 %
685	c/da Rinazzo – Bellù	22/09/2023	35	129	100 %
686	c/da Rinazzo – Bellù	22/09/2023	35	142	75 %
687	c/da Rinazzo – Bellù	22/09/2023	35	159	70 %
688	c/da Rinazzo – Bellù	22/09/2023	35	160	100 %
689	c/da Rinazzo – Bellù	22/09/2023	35	173	40 %
690	c/da Rinazzo – Bellù	22/09/2023	35	175	100 %
691	c/da Rinazzo – Bellù	22/09/2023	35	245	89 %
692	c/da Rinazzo – Bellù	22/09/2023	40	35	13 %
693	c/da Rinazzo – Bellù	22/09/2023	40	40	71 %
694	c/da Rinazzo – Bellù	22/09/2023	40	44	24 %
695	c/da Rinazzo – Bellù	22/09/2023	40	58	19 %
696	c/da Rinazzo – Bellù	22/09/2023	40	59	49 %
697	c/da Rinazzo – Bellù	22/09/2023	40	61	49 %
698	c/da Rinazzo – Bellù	22/09/2023	40	62	100 %
699	c/da Rinazzo – Bellù	22/09/2023	40	64	60 %
700	c/da Rinazzo – Bellù	22/09/2023	40	68	42 %



Comune Di San Piero Patti

Città Metropolitana di Messina

Piazza A. De Gasperi n. 1

Tel. 0941 661388 - Fax 0941 669114

PEC: protocollo@pec.comune.sanpieropatti.me.it

Ordine	Località incendio	Data inizio incendio	Foglio	Particella	Percentuale percorsa dal fuoco
701	c/da Rinazzo – Bellù	22/09/2023	40	83	9 %
702	c/da Rinazzo – Bellù	22/09/2023	40	84	75 %
703	c/da Rinazzo – Bellù	22/09/2023	40	85	30 %
704	c/da Rinazzo – Bellù	22/09/2023	40	86	3 %
705	c/da Rinazzo – Bellù	22/09/2023	40	110	32 %
706	c/da Rinazzo – Bellù	22/09/2023	40	111	63 %
708	c/da Rinazzo – Bellù	22/09/2023	40	112	100 %
709	c/da Rinazzo – Bellù	22/09/2023	40	113	100 %
710	c/da Rinazzo – Bellù	22/09/2023	40	114	48 %
711	c/da Rinazzo – Bellù	22/09/2023	40	117	16 %
712	c/da Rinazzo – Bellù	22/09/2023	40	118	100 %
713	c/da Rinazzo – Bellù	22/09/2023	40	119	28 %
714	c/da Rinazzo – Bellù	22/09/2023	40	120	52 %
715	c/da Rinazzo – Bellù	22/09/2023	40	121	84 %
716	c/da Rinazzo – Bellù	22/09/2023	40	122	29 %
717	c/da Rinazzo – Bellù	22/09/2023	40	123	100 %
718	c/da Rinazzo – Bellù	22/09/2023	40	124	100 %
719	c/da Rinazzo – Bellù	22/09/2023	40	135	84 %
720	c/da Rinazzo – Bellù	22/09/2023	40	136	76 %
721	c/da Rinazzo – Bellù	22/09/2023	40	137	70 %
722	c/da Rinazzo – Bellù	22/09/2023	40	138	94 %
723	c/da Rinazzo – Bellù	22/09/2023	40	140	91 %
724	c/da Rinazzo – Bellù	22/09/2023	40	141	89 %
725	c/da Rinazzo – Bellù	22/09/2023	40	143	100 %
726	c/da Rinazzo – Bellù	22/09/2023	40	144	79 %
727	c/da Rinazzo – Bellù	22/09/2023	40	158	42 %
728	c/da Rinazzo – Bellù	22/09/2023	40	159	100 %
729	c/da Rinazzo – Bellù	22/09/2023	40	160	100 %
730	c/da Rinazzo – Bellù	22/09/2023	40	161	100 %
731	c/da Rinazzo – Bellù	22/09/2023	40	171	45 %
732	c/da Rinazzo – Bellù	22/09/2023	40	172	100 %
733	c/da Rinazzo – Bellù	22/09/2023	40	173	100 %
734	c/da Rinazzo – Bellù	22/09/2023	40	174	100 %
735	c/da Rinazzo – Bellù	22/09/2023	40	175	100 %
736	c/da Rinazzo – Bellù	22/09/2023	40	204	77 %
737	c/da Rinazzo – Bellù	22/09/2023	40	205	96 %
738	c/da Rinazzo – Bellù	22/09/2023	40	206	100 %
739	c/da Rinazzo – Bellù	22/09/2023	40	207	100 %
740	c/da Rinazzo – Bellù	22/09/2023	40	208	100 %
741	c/da Rinazzo – Bellù	22/09/2023	40	209	100 %
742	c/da Rinazzo – Bellù	22/09/2023	40	210	100 %
743	c/da Rinazzo – Bellù	22/09/2023	40	213	76 %
744	c/da Rinazzo – Bellù	22/09/2023	40	215	100 %
745	c/da Rinazzo – Bellù	22/09/2023	40	216	100 %



Comune Di San Piero Patti

Città Metropolitana di Messina

Piazza A. De Gasperi n. 1

Tel. 0941 661388 - Fax 0941 669114

PEC.: protocollo@pec.comune.sanpieropatti.me.it

Ordine	Località incendio	Data inizio incendio	Foglio	Particella	Percentuale percorsa dal fuoco
746	c/da Rinazzo – Bellù	22/09/2023	40	217	100 %
747	c/da Rinazzo – Bellù	22/09/2023	40	222	100 %
748	c/da Rinazzo – Bellù	22/09/2023	40	228	100 %
749	c/da Rinazzo – Bellù	22/09/2023	40	229	100 %
750	c/da Rinazzo – Bellù	22/09/2023	40	232	100 %
751	c/da Rinazzo – Bellù	22/09/2023	40	236	100 %
752	c/da Rinazzo – Bellù	22/09/2023	40	237	100 %
753	c/da Rinazzo – Bellù	22/09/2023	40	239	44 %
754	c/da Rinazzo – Bellù	22/09/2023	40	240	100 %
755	c/da Rinazzo – Bellù	22/09/2023	40	241	100 %
756	c/da Rinazzo – Bellù	22/09/2023	40	242	100 %
757	c/da Rinazzo – Bellù	22/09/2023	40	243	100 %
758	c/da Rinazzo – Bellù	22/09/2023	40	244	100 %
759	c/da Rinazzo – Bellù	22/09/2023	40	245	89 %
760	c/da Rinazzo – Bellù	22/09/2023	40	246	100 %
761	c/da Rinazzo – Bellù	22/09/2023	40	247	100 %
762	c/da Rinazzo – Bellù	22/09/2023	40	248	100 %
763	c/da Rinazzo – Bellù	22/09/2023	40	250	100 %
764	c/da Rinazzo – Bellù	22/09/2023	40	251	100 %
765	c/da Rinazzo – Bellù	22/09/2023	40	252	100 %
766	c/da Rinazzo – Bellù	22/09/2023	40	253	100 %
767	c/da Rinazzo – Bellù	22/09/2023	40	254	100 %
768	c/da Rinazzo – Bellù	22/09/2023	40	256	100 %
769	c/da Rinazzo – Bellù	22/09/2023	40	257	80 %
770	c/da Rinazzo – Bellù	22/09/2023	40	258	100 %
771	c/da Rinazzo – Bellù	22/09/2023	40	259	100 %
772	c/da Rinazzo – Bellù	22/09/2023	40	261	100 %
773	c/da Rinazzo – Bellù	22/09/2023	40	263	100 %
774	c/da Rinazzo – Bellù	22/09/2023	40	266	100 %
775	c/da Rinazzo – Bellù	22/09/2023	40	267	77 %
776	c/da Rinazzo – Bellù	22/09/2023	40	268	100 %
777	c/da Rinazzo – Bellù	22/09/2023	40	270	100 %
778	c/da Rinazzo – Bellù	22/09/2023	40	271	100 %
779	c/da Rinazzo – Bellù	22/09/2023	40	275	100 %
780	c/da Rinazzo – Bellù	22/09/2023	40	276	95 %
781	c/da Rinazzo – Bellù	22/09/2023	40	280	9 %
782	c/da Rinazzo – Bellù	22/09/2023	40	281	9 %
783	c/da Rinazzo – Bellù	22/09/2023	40	282	100 %
784	c/da Rinazzo – Bellù	22/09/2023	40	301	62 %
785	c/da Rinazzo – Bellù	22/09/2023	40	302	100 %
786	c/da Rinazzo – Bellù	22/09/2023	40	336	100 %
787	c/da Rinazzo – Bellù	22/09/2023	40	337	60 %
788	c/da Rinazzo – Bellù	22/09/2023	40	338	100 %
789	c/da Rinazzo – Bellù	22/09/2023	40	339	100 %



Comune Di San Piero Patti

Città Metropolitana di Messina

Piazza A. De Gasperi n. 1

Tel. 0941 661388 - Fax 0941 669114

PEC.: protocollo@pec.comune.sanpieropatti.me.it

Ordine	Località incendio	Data inizio incendio	Foglio	Particella	Percentuale percorsa dal fuoco
790	c/da Rinazzo – Bellù	22/09/2023	40	340	100 %
791	c/da Rinazzo – Bellù	22/09/2023	40	341	100 %
792	c/da Rinazzo – Bellù	22/09/2023	40	342	100 %
793	c/da Rinazzo – Bellù	22/09/2023	40	343	100 %
794	c/da Rinazzo – Bellù	22/09/2023	40	344	100 %
795	c/da Rinazzo – Bellù	22/09/2023	40	345	100 %
796	c/da Rinazzo – Bellù	22/09/2023	40	346	100 %
797	c/da Rinazzo – Bellù	22/09/2023	40	348	100 %
798	c/da Rinazzo – Bellù	22/09/2023	40	350	100 %
799	c/da Rinazzo – Bellù	22/09/2023	40	351	100 %
800	c/da Rinazzo – Bellù	22/09/2023	40	352	100 %
801	c/da Rinazzo – Bellù	22/09/2023	40	353	100 %
802	c/da Rinazzo – Bellù	22/09/2023	40	356	7 %
803	c/da Rinazzo – Bellù	22/09/2023	40	367	100 %
804	c/da Rinazzo – Bellù	22/09/2023	40	368	100 %
805	c/da Rinazzo – Bellù	22/09/2023	40	373	85 %
806	c/da Rinazzo – Bellù	22/09/2023	40	374	100 %
807	c/da Rinazzo – Bellù	22/09/2023	40	375	100 %
808	c/da Rinazzo – Bellù	22/09/2023	40	391	100 %
809	c/da Rinazzo – Bellù	22/09/2023	40	392	100 %
810	c/da Rinazzo – Bellù	22/09/2023	41	487	27 %

San Piero Patti, 27/08/2024

Il Responsabile dell'Area Tecnica

Ing. Celeste Capputa



Aggiornamento catasto dei soprassuoli percorsi dal fuoco (catasto incendi) anno 2023 - art. 10, comma 2, L 353/2000
Planimetria aree percorse dal fuoco - Anno 2023
c/da Sciardi - Rocche - Urgeri

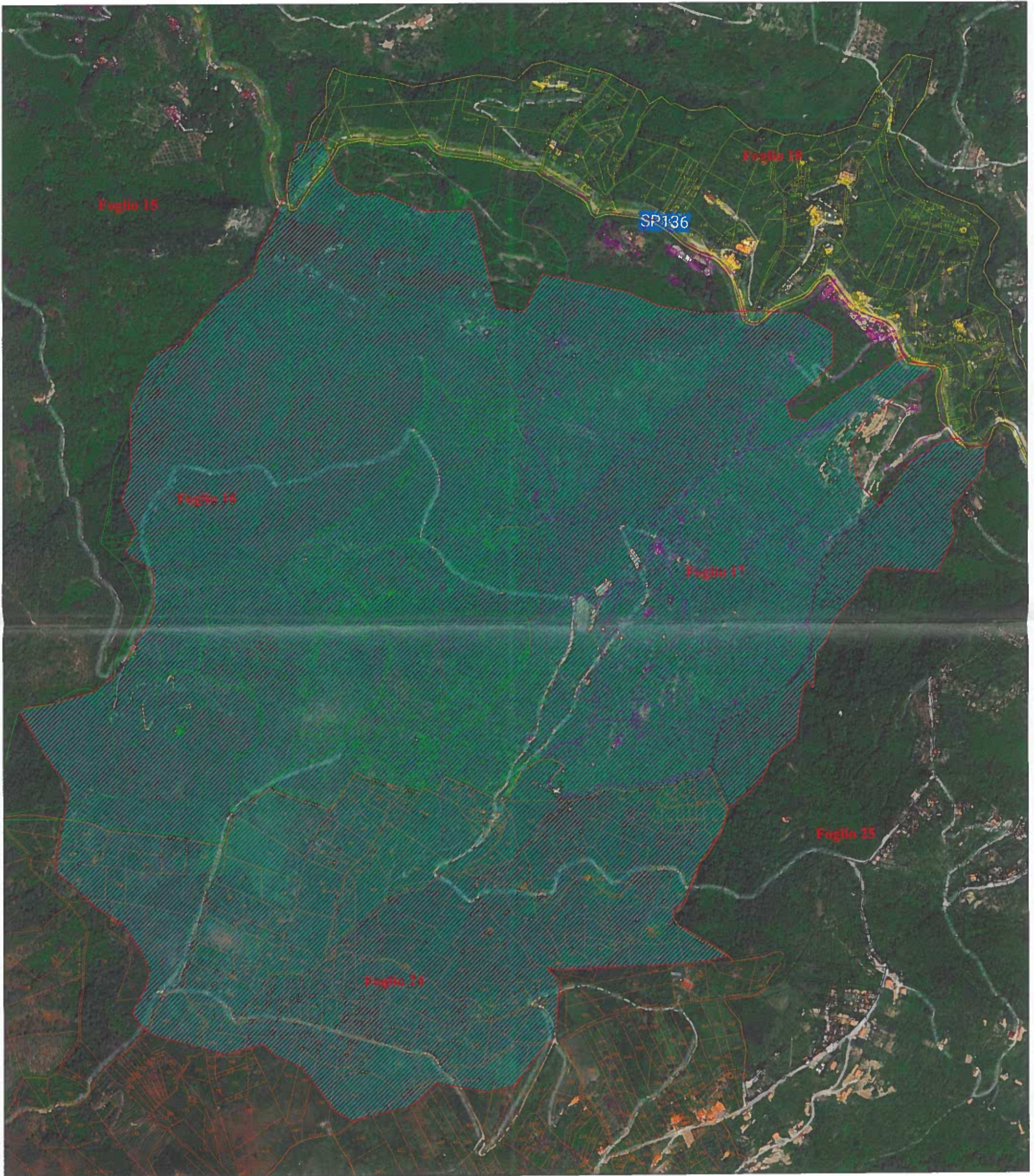

 Aree percorse dal fuoco anno 2023 - c/da Sciardi - Rocche - Urgeri

scala 1:5.000

San Piero Patti, 27/08/2024

Il Responsabile dell'istruttoria
Ing. Coppola Celeste





Aggiornamento catasto dei soprassuoli percorsi dal fuoco (catasto incendi) anno 2023 - art. 10, comma 2, L. 353/2000
Planimetria aree percorse dal fuoco - Anno 2023
c/da Rinazzo-Bellù

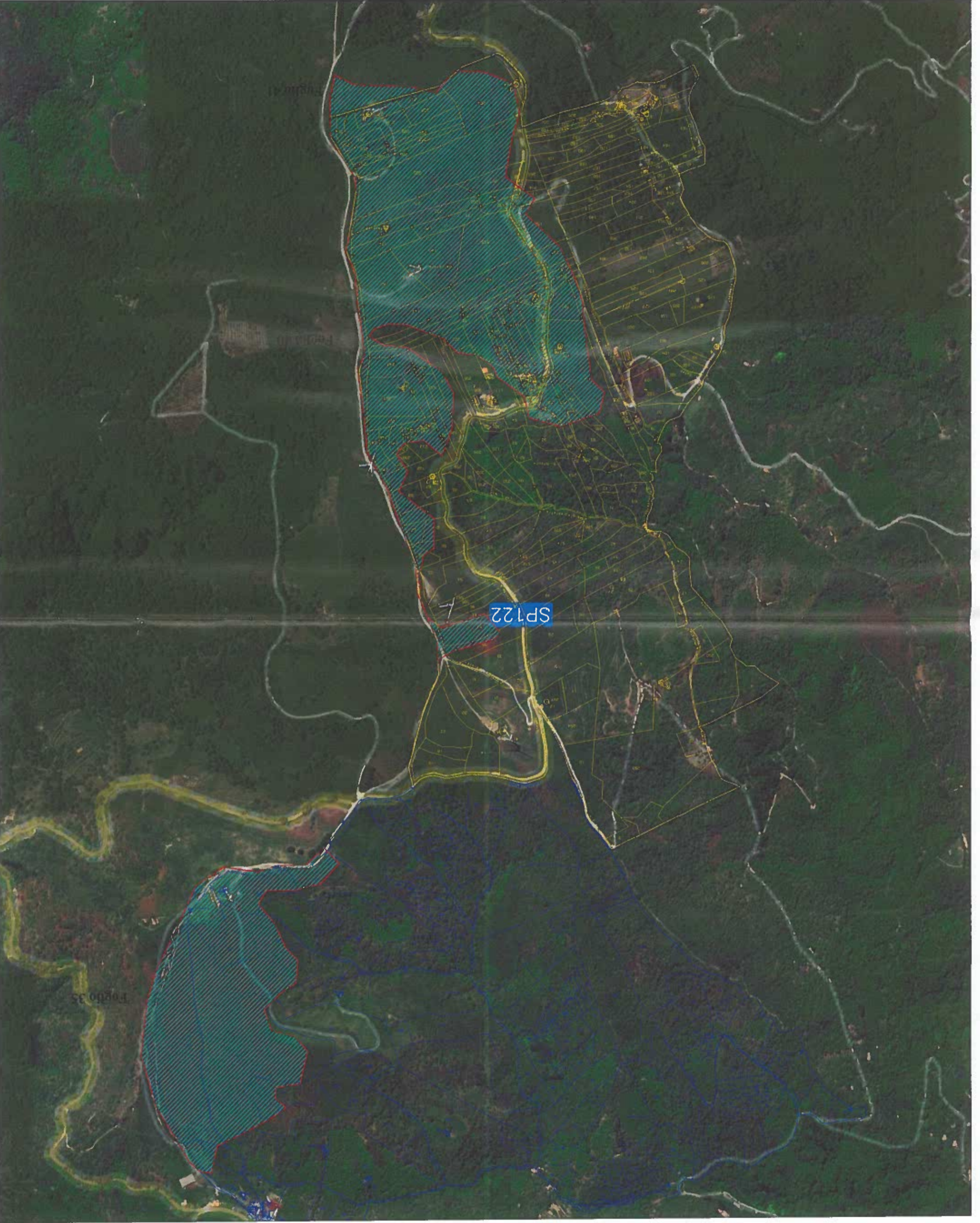

Arree percorse dal fuoco anno 2023 - c/da Rinazzo-Bellù

San Piero Patù, 27/08/2024

Il Responsabile dell'Istruttoria
Ing. Coppola Celeste



scala 1:5.000

In ordine all'acclusa proposta di deliberazione , ai sensi dell'art. 53 della Legge 08-06-1990 , n. 142 , recepito dell'art. 1° , lettera i) della L.R. 11-12-1991 , n. 48 e successive modifiche vengono espressi i relativi pareri come espresso:
IL RESPONSABILE del servizio interessato – per quanto concerne la regolarità tecnica – esprime parere : favorevole

Data 24-10-2024

Il Responsabile Area Tecnica
Ing. Coppula Celeste



In ordine all'acclusa proposta di deliberazione, e in ordine ai vincoli contenuti nell'art. 9 del D.L. 78/2009, convertito nella legge 3 agosto 2009 n. 102, nonché dalla circolare del Ministero dell'Economia e Finanza 6 Aprile 2011, n. 11, il RESPONSABILE del servizio interessato Dichiaro: che in relazione all'impegno di spesa di € _____ è stato preventivamente accertato che il programma dei conseguenti pagamenti è compatibile sia con gli stanziamenti di bilancio, sia con le regole di finanza pubblica e, conseguentemente, con il rispetto di quanto previsto dal patto di stabilità interno, nonché con gli indirizzi posti da questa amministrazione

Data.....

Il Responsabile di Area
Ing. Coppula Celeste

IL RESPONSABILE di ragioneria – per quanto concerne la regolarità contabile – esprime parere: favorevole

Data 24-10-2024

Il Responsabile Area Ragioneria
Dott. Carmelo Pino



Inoltre , il responsabile del servizio finanziario , a norma dell'art. 55 della Legge 08-06-1990 , n. 142 recepito dell'art.1, comma 1° , lettera i) della L.R. 11-12-1991 , n. 48 e successive modificazioni , nonché l'art. 153 , comma 5 D.Lgs 267/2000

ATTESTA

Che la complessiva spesa di E trova copertura finanziaria MISSIONE
PROGRAMMA.....TITOLO.....
CAPITOLOdel bilancio 202 (Imp. Provv. n. _____)

Data.....

Responsabile Area Ragioneria
Dott. Carmelo Pino



Il presente verbale, dopo lettura si sottoscrive per conferma

Il Presidente

Il Consigliere Anziano



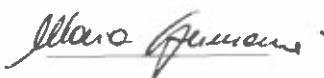

Il Segretario Comunale





Il presente atto è stato pubblicato all'Albo Pretorio on-line

Il 31-10-2024
E fino al

L'Addetto

CERTIFICATO DI PUBBLICAZIONE

Il sottoscritto Segretario certifica, su conforme attestazione dell'Addetto, che la presente deliberazione:
E' stata pubblicata all'Albo Pretorio on-line il giorno: 31-10-2024

e vi rimarrà per 15 gg. consecutivi

E' rimasta affissa all'Albo Pretorio on-line per 15 gg. consecutivi

Dal _____ al _____

Li _____

Il Segretario Comunale
Dott. Carmelo Pino

Il sottoscritto Segretario Comunale, visti gli atti d'ufficio,

ATTESTA

Che la presente deliberazione, pubblicata all'Albo Pretorio on-line Comunale il 31-10-2024

E' DIVENUTA ESECUTIVA IL GIORNO 28-10-2024

Decorsi dieci giorni dalla pubblicazione art. 12 comma 1 L.R. 44/91;:

Perché dichiarata urgente ed immediatamente esecutiva ai sensi dell'art. 16, L.R. 44/91;

Dalla Residenza Municipale, Li _____

Il Segretario Comunale
Dott. Carmelo Pino

