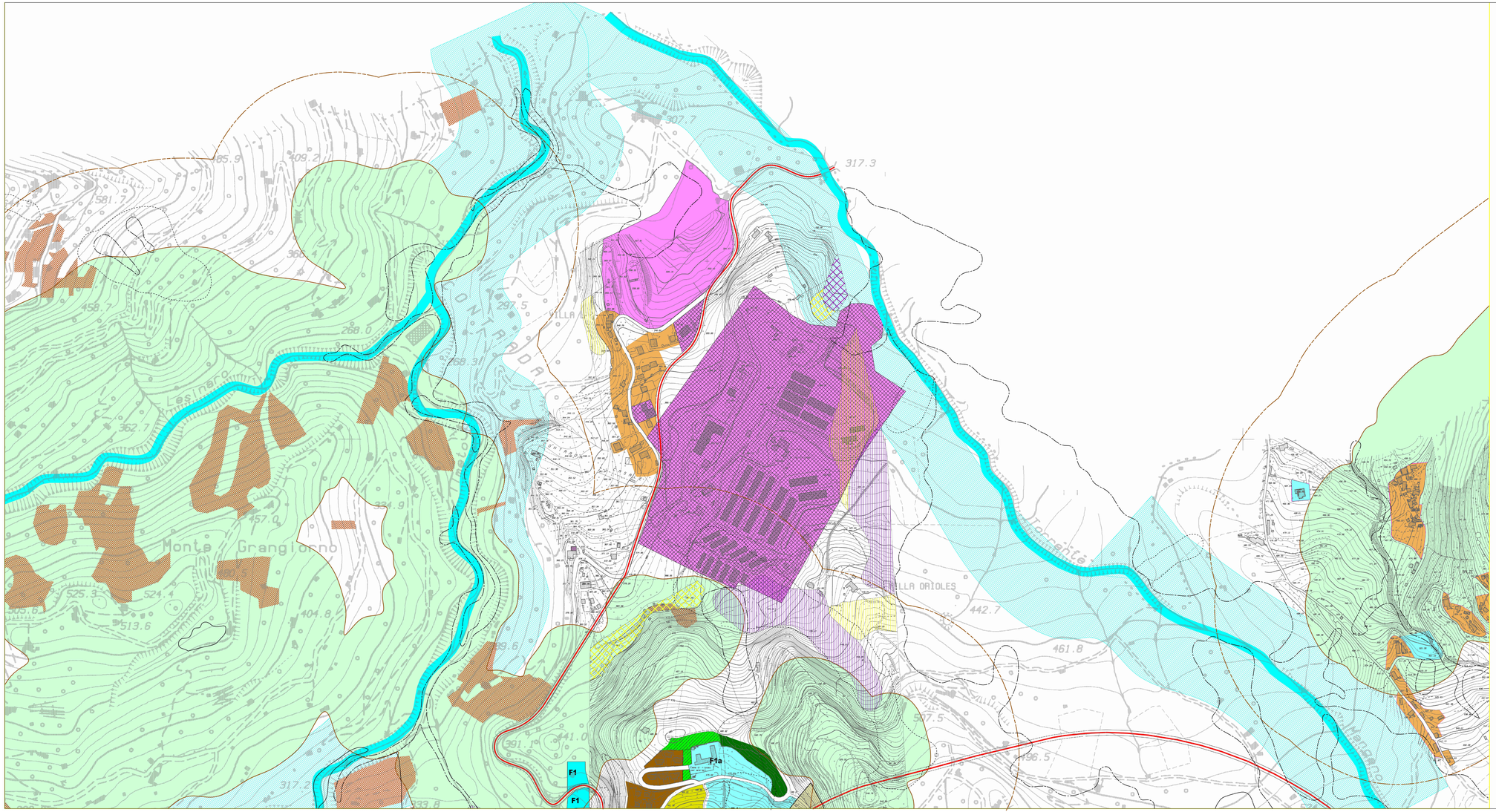

Legenda ambito urbano

- A1 — Storico di conservazione (Art. 31 NA)
- A2 — Storico di ristrutturazione (Art. 32 NA)
- A3 — Storico di trasformazione conservativa (Art. 33 NA)
- B1 — Consolidato di trasformazione conservativa (Art. 35 NA)
- B2 — Parzialmente consolidato di completamento (Art. 36 NA)
- Parzialmente consolidato di riqualificazione e completamento (Art. 37 NA)
- B4 — Rurale di riqualificazione e completamento (Art. 38 NA)
- C1 — Zona di espansione Piano di lottizzazione (Art. 40 NA)
- C1a — Zona di espansione PEEP. in libero (Art. 41 NA)
- C1b — Zona di espansione PEEP. prevalente esecutiva (Art. 41 NA)
- Zona turistico residenziale Piano di intervento urbano pubblico (Art. 42 NA)
- Zona per attività industriali ed artigianali esistenti (Art. 44 NA)
- D2 — Zona per attività industriali ed artigianali (Art. 45 NA)
- F1 — Servizi ed attrezzature pubbliche generali esistenti e di progetto (Art. 59 NA)
- F1a — Edifici adibiti allo svolgimento di attività a carattere sanitario (Art. 58 NA)
- F1b — Scuole (Art. 58 NA)
- F1c — Edifici adibiti allo svolgimento di attività a carattere culturale (Art. 58 NA)
- F1d — Edifici adibiti a culto (Art. 58 NA)
- F1e — Amministrazione pubblica (Art. 58 NA)
- F1f — Impianti sportivi (Art. 58 NA)
- F1g — Aeddu per la protezione civile (Art. 58 NA)
- F1h — Parcheggi pubblici (Art. 58 NA)
- F1i — Mercato infrasettimanale (Art. 58 NA)
- Viabilità di progetto (Art. 63 NA)
- F2 — Servizi ed attrezzature pubbliche e private per il turismo e lo sport (Art. 58 NA)
- G1 — Verde esistente (Art. 60 NA)
- Verde di progetto (Art. 60 NA)
- Verde privato (Art. 60 NA)
- Cimitero
- Eliporto
- Beni di particolare interesse AA.CC. (Art. 33 bis NA)
- Aree ad alto rischio geomorfologico - frane (Art. 24 comma 4 NA)
- Aree ad alto rischio geomorfologico - dissesti (Art. 24 comma 4 NA)

Legenda ambiti agrari extraurbani

- E1 — Salvaguardia e riqualificazione aspetti ambientali e paesaggistici (Art. 51 NA)
- E2 — Salvaguardia e riqualificazione aspetti geomorfologici e paesaggistici (Art. 52 NA)
- E3a — Tutela aspetti di rischio geomorfologico - frane (Art. 53 NA)
- E3b — Tutela aspetti di rischio geomorfologico - dissesti (Art. 53 NA)
- E4 — Tutela corsi d'acqua (Art. 54 NA)
- E5 — Tutela delle colture storicizzate (Art. 55 NA)
- E6 — Mantenimento e riqualificazione del paesaggio agrario (Art. 56 NA)
- G1 — Aeddu di tutela corsi d'acqua (Art. 62 NA)
- Perimetrazione zona R4 - Giusto P.A.I del D.P.R.S. n°81/2 del 15/12/2006
- Perimetrazione zona R3 - Giusto P.A.I del D.P.R.S. n°81/2 del 15/12/2006
- Perimetrazione bosco
- Fascia di rispetto bosco

COMUNE DI SAN PIERO PATTI

PROVINCIA DI MESSINA

PIANO REGOLATORE GENERALE
VARIANTE GENERALE

Adottato con delibera del Commissariato ad Acta n° 13 del 24 /05/2007

Elaborato:

Disciplina del suolo e degli edifici
centro - zona nord

B	Data: 15/04/2004	
31	Agg.: 12/01/2007	
Rapporto: 1: 2.000	Agg.: 01/02/2011	

Adeguato al D.D.G. n° 833/D.R.U. del 19/11/2010

Visti ed Approvazioni:

Rif. int. 195

Progettista incaricato : dott. ing. Fabrizio Siracusano

Collaboratore : dott. arch. Raffaella Campanella