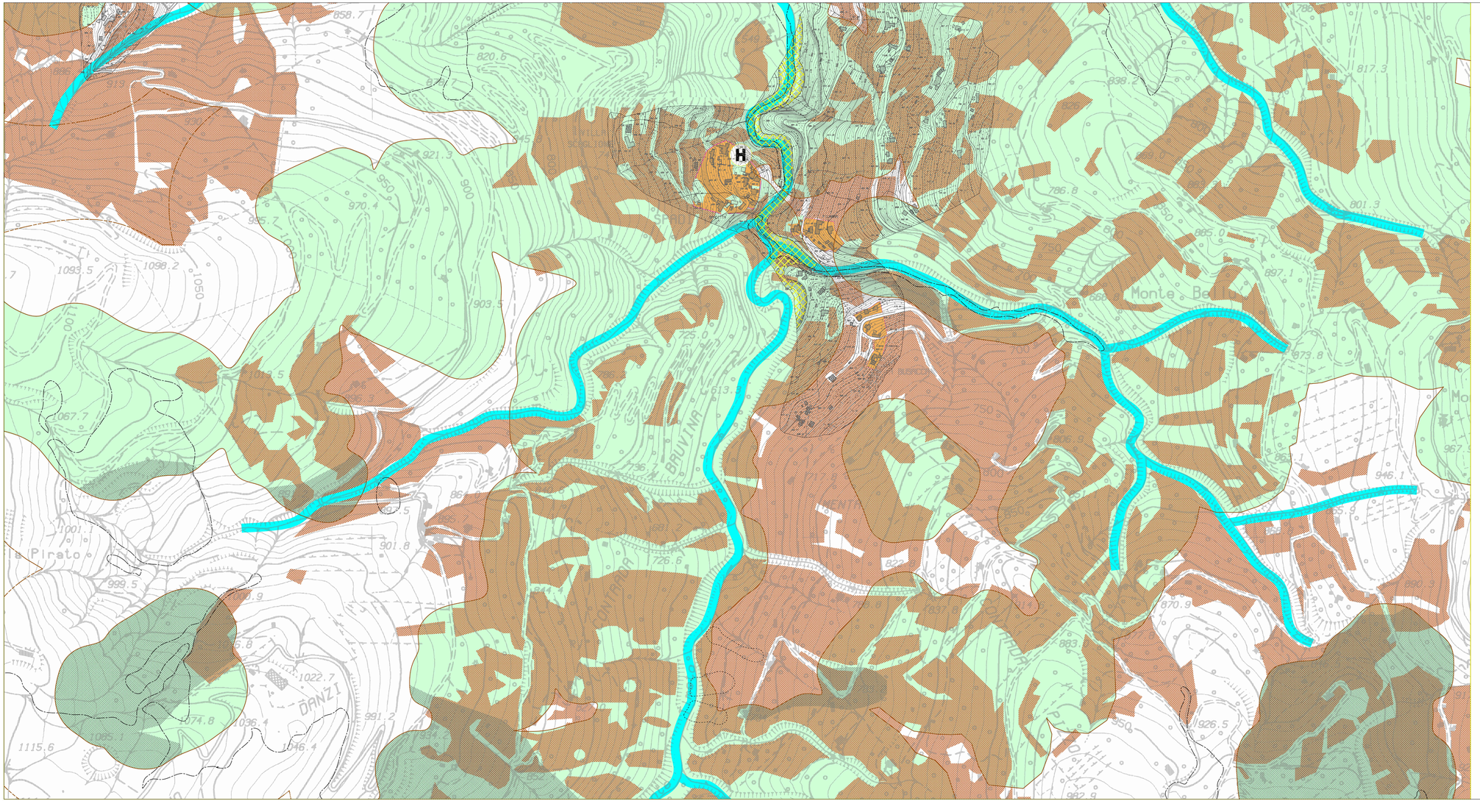

Legenda ambito urbano

- Storico di conservazione (Art. 31 NA)
- A2 Storico di ristrutturazione (Art. 32 NA)
- A3 Storico di trasformazione conservativa (Art. 33 NA)
- B1 Consolidato di trasformazione conservativa (Art. 35 NA)
- B2 Parzialmente consolidato di completamento (Art. 36 NA)
- B3 Parzialmente consolidato di riqualificazione e completamento (Art. 37 NA)
- B4 Rurale di riqualificazione e completamento (Art. 38 NA)
- C1 Zona di espansione Piano di lottizzazione (Art. 40 NA)
- C2a Zona di espansione P.E.E.P. in itinere (Art. 41 NA)
- C2b Zona di espansione P.E.E.P. prescrizioni esecutive (Art. 41 NA)
- Zona turistico residenziale Piano di intervento unitario pubblico (Art. 42 NA)
- Zona per attività industriali ed artigianali esistenti (Art. 44 NA)
- D2 Zona per attività industriali ed artigianali (Art. 45 NA)
- F1 Servizi ed attrezzature pubbliche generali esistenti e di progetto (Art. 58 NA)
- F1a Edifici adibiti allo svolgimento di attività a carattere sanitario (Art. 58 NA)
- F1b Scuole (Art. 58 NA)
- F1c Edifici adibiti allo svolgimento di attività a carattere culturale (Art. 58 NA)
- F1d Edifici adibiti a culto (Art. 58 NA)
- F1e Amministrazione pubblica (Art. 58 NA)
- F1f Impianti sportivi (Art. 58 NA)
- F1g Addito per la protezione civile (Art. 58 NA)
- F1h Parcheggi pubblici (Art. 58 NA)
- F1i Mercato infrasettimanale (Art. 58 NA)
- Viabilità di progetto (Art. 60 NA)
- F2 Servizi ed attrezzature pubbliche e private per il turismo e lo sport (Art. 59 NA)
- F3 Verde esistente (Art. 60 NA)
- F3 Verde di progetto (Art. 60 NA)
- F3 Verde privato (Art. 60 NA)
- Cimitero
- H Elporto
- Beni di particolare interesse AA.CC. (Art. 33 bis NA)
- Aree ad alto rischio geomorfologico - frane (Art. 24 comma 4 NA)
- Aree ad alto rischio geomorfologico - diversi (Art. 24 comma 4 NA)

Legenda ambiti agrari extraurbani

- E1 Salvaguardia e riqualificazione aspetti ambientali e paesaggistici (Art. 51 NA)
- E2 Salvaguardia e riqualificazione aspetti geomorfologici e paesaggistici (Art. 52 NA)
- E3a Tutela aspetti di rischio geomorfologico - frane (Art. 53 NA)
- E3b Tutela aspetti di rischio geomorfologico - diversi (Art. 53 NA)
- E4 Tutela corsi d'acqua (Art. 54 NA)
- E5 Tutela delle colture storicizzate (Art. 55 NA)
- E6 Mantenimento e riqualificazione del paesaggio agrario (Art. 56 NA)
- E7 Addito di tutela corsi d'acqua (Art. 62 NA)
- Perimetrazione zona R4 - Giusto P.A.I. del D.P.R.S. n°812 del 15/12/2006
- Perimetrazione zona R3 - Giusto P.A.I. del D.P.R.S. n°812 del 15/12/2006
- Perimetrazione bosco
- Fascia di rispetto bosco

COMUNE DI SAN PIERO PATTI

PROVINCIA DI MESSINA

PIANO REGOLATORE GENERALE
VARIANTE GENERALE

Adottato con delibera del Commissariato ad Acta n° 13 del 24 /05/2007

Elaborato:

Disciplina del suolo e degli edifici
frazioni : Spaditta Fiumara

B / 3c

Data: 14/04/2004
Agg.: 14/05/2007

Rapporto 1: 2.000

Agg.: 10/02/2011

Adeguato al D.D.G. n° 833/D.R.U. del 19/11/2010

Visti ed Approvazioni:

Rif. int. 718

Progettista incaricato : dott. ing. Fabrizio Siracusano

Collaboratore : dott. arch. Raffaella Campanella